



Anexo 4

Lista de asistencia en reuniones de trabajo del “Taller para la Construcción de Insumos de PIFI 3.2” de las Divisiones Bienestar y Desarrollo Regional, así como División de Ciencias, Artes del CUSur



Anexo 4

Lista de asistencia en reuniones de trabajo del "Taller para la Construcción de Insumos de PIFI 3.2" de las Divisiones Bienestar y Desarrollo Regional, así como División de Ciencias, Artes del CUSur

DIVISION DE CIENCIAS, ARTES Y HUMANIDADES

**TALLER DE CONSTRUCCION DE INSUMOS PARA PIFI 3.2
LUNES 20 DE JUNIO DE 2005**

PROGRAMA

MEZA 1: PRESIDENTES Y SECRETARIOS DE ACADEMIA, Aula P8

HORA	ACTIVIDAD	PRODUCTO ESPERADO
10:00-10:15	Justificación del taller	
10:15:00-12:00	Diagnóstico: Fortalezas, oportunidades, debilidades y amenazas	Documento de diagnostico
12:12:15	Receso	
12:15-13:45	Elaboración de propuestas de proyectos PIFI 3.2	Propuestas de proyectos
13:45-14:30	Plenaria mesa 1 y mesa 2	

MESA 2: JEFES DE LABORATORIO Y PTC, Aula P7

HORA	ACTIVIDAD	PRODUCTO ESPERADO
10:00-10:15	Justificación del taller	
10:15:00-12:00	Diagnóstico: Fortalezas, oportunidades, debilidades y amenazas	Documento de diagnostico
12:12:15	Receso	
12:15-13:45	Elaboración de propuestas de proyectos PIFI 3.2	Propuestas de proyectos
13:45-14:30	Plenaria mesa 1 y mesa 2	



**DIVISIÓN DE BIENESTAR Y DESARROLLO REGIONAL
REUNIÓN PARA LA INTEGRACION DE LA PROPUESTA PARA EL PROGRAMA
INTEGRAL DE FORTALECIMIENTO INSTITUCIONAL (PIFI) VERSIÓN 3.2**

PROGRAMA LUNES 20 DE JUNIO

10:00 horas: Presentación del objetivo, la dinámica e insumos del taller, así como la elección de los moderadores de cada mesa.

MESA 1: Presidentes y secretarios de las academias (profesores de tiempo parcial) adscritas a los Departamentos de Salud y Bienestar y Desarrollo Regional.

HORA	ACTIVIDAD	PRODUCTO ESPERADO
10:30 a 12:00	Análisis FODA	Documento De diagnostico
12:00 a 12:15	Receso – café	
12:15 a 14:00	Elaboración de las propuesta de proyecto PIFI 3.2	Propuesta de proyecto
14:00 a 15:00	Plenaria todas las mesas.	Integración de las propuestas

MESA 2: Representantes de los cuerpos académicos adscritos a los Departamentos de Salud y Bienestar y Desarrollo Regional.

HORA	ACTIVIDAD	PRODUCTO ESPERADO
10:30 a 12:00	Análisis FODA	Documento De diagnostico
12:00 a 12:15	Receso – café	
12:15 a 14:00	Elaboración de las propuesta de proyecto PIFI 3.2	Propuesta de proyecto
14:00 a 15:00	Plenaria todas las mesas.	Integración de las propuestas



MESA 3: Coordinadores de las carreras adscritas a la División de Bienestar y Desarrollo Regional.

HORA	ACTIVIDAD	PRODUCTO ESPERADO
10:30 a 12:00	Análisis FODA	Documento De diagnostico
12:00 a 12:15	Receso – café	
12:15 a 14:00	Elaboración de las propuesta de proyecto PIFI 3.2	Propuesta de proyecto
14:00 a 15:00	Plenaria todas las mesas.	Integración de las propuestas

MESA 4: Representantes de los profesores de tiempo completo adscritos a los Departamentos de Salud y Bienestar y Desarrollo Regional.

HORA	ACTIVIDAD	PRODUCTO ESPERADO
10:30 a 12:00	Análisis FODA	Documento De diagnostico
12:00 a 12:15	Receso – café	
12:15 a 14:00	Elaboración de las propuesta de proyecto PIFI 3.2	Propuesta de proyecto
14:00 a 15:00	Plenaria todas las mesas.	Integración de las propuestas

15:00 horas clausura.

VoBo

MC René Santibáñez Escobar
Secretario de la División de Bienestar



CENTRO UNIVERSITARIO DEL SUR
DIVISION DE CIENCIAS, ARTES Y HUMANIDADES

TALLER PARA LA CONSTRUCCION DE INSUMOS DE PIFI 3.2

20 DE JUNIO DE 2005

REGISTRO DE ASISTENCIA

	NOMBRE	FIRMA
1	MARIO CUCUMI VILLALBA PAREZ	
2	SERGIO D. DURAN GERACIONO	
3	HECTOR DELCADA MARTINEZ	
4	Patricia Torres Xancé	
5	Carla Hidalgo	
6	Xoselito Galvez Antoniel	
7	ANTONIO BEAS CASTRO	
8	ARTURO SANCHEZ CAMPOS	
9	Marta Llanusa	
10	ALBINO VAZQUEZ BEVITEZ	
11	VICTOR HUGO PEADO VAZQUEZ	
12	Daniel Aréchiga	
13	Dorfinio Chavez Camacho	
14	MIGUEL ELMER CERO R	
15	Ana Araya Velasco	
16	RODRIGO CAMO GUZMAN	
17	J. Guadalupe Sanchez Pan	
18	Jorge Santana P.C.	
19	Cristina Lopez Corvito	
20	Octavio Ruiz Yaelis	
21	Gerardo Jimenez Haro	
22	Eduyges de la Torre Garcia	
23	Lilia del Sagrado Aguascaltepec	
24	Claudia Saldaña Lopez	
25	Carla Campese	
26	MARINA GARCIA DE LA CRUZ	
27	RODRIGO RIVERA	
28	Arturo Gonzalez Salas	
29	Jose Antonio Ochoa Guadalupe	
30	Meluzza Flores Escobar	
31	Ana Carolina Rodriguez Chavez	
32	Concepción Aldrete Chavez	
33	Cristina del Toro Guizá	
34	Mod. Guadalupe de Alva	
35	Guadalupe de Alva	



DIVISIÓN DE BIENESTAR Y DESARROLLO REGIONAL

REUNIÓN DEL PROGRAMA INTEGRAL DE FORTALECIMIENTO INSTITUCIONAL EN SU VERSIÓN 3.2

LISTA DE PROFESORES: JUNIO 20 DE 2005.

NOMBRE	FIRMA
NATIVIDAD COVARRUAS TOVAR	
ARG. Gabriela Ramirez Flores	
EVARISTO SANCHEZ NOYAT	
Alfonso M. Salas B.	
Claudia Llanes Cañedo	
ANIE ORTIZ LACAY	
Aurelio Cardenas Villalazo	
M. Patricia Perea Vazquez	
JOSÉ LUIS CARMONA ORCOCO	
Jose Antonio Piza	
Pedro Antonio Montero Albaro	
RAFAEL PADILLA CANELAS	
CARLOS COMPEZ GALINDO	
Miguel del Carmen Hernandez	
ROSA ELENA VADES M	
Patricia Rivera Espinoza	
Janica Ramirez Araya	
Bejris Soto Martina	
MICHA MARGUERITA HERRERA	
Elin Herminia Vades M	
Hesther da Garcia S.	
Laura Estrella Pimentel	
Ramiro Abarcua	
Consuelo Palacios F.	
Hector M. Ramirez M.	
Jose Joaquin Guzman	



DIVISIÓN DE BIENESTAR Y DESARROLLO REGIONAL

REUNIÓN DEL PROGRAMA INTEGRAL DE FORTALECIMIENTO INSTITUCIONAL EN SU VERSIÓN 3.2

LISTA DE PROFESORES: JUNIO 20 DE 2005.

Gonzalo Alejandro Cuevas Cuevas	
Loana Piedad Sardenas	Loana Piedad Sardenas
Fco J. Chavoya Moreno	
Ma Guillermina Pérez Ortiz	
Loana Piedad Sardenas	Loana Piedad Sardenas
EMILIA GONZALEZ LUNA	
Marcela Rojas Soto	
Isabel Cristina Marín Arriola	J. Cristina Marín Arriola
Eli Margarita Rodríguez Chávez	
EDUARDO GONZALEZ LUNA	
Pedro JUANES ALONSO	
Laura E. Morales Zambrano	
JUAN MERCADO AGUIRRE	
José M. Tapia Gil	
Colonia Artigas Vega	
Blanca E. Michel Arriola	
José de Jesús Jiménez	
ENRIQUE RODRIGUEZ LOPEZ	Enrique Rodriguez L.
J. Guadalupe Micalá Pina	
Ricardo Blanco Deniz	
Francisco Javier Pérez Sánchez	
JESUS ESPINOSA	
Alfonsa Barrón Martínez	
Dionisio Chávez Ruiz	
Rebeca Sanabria Escobar	



Anexo 5

Programa del Taller “Compromisos Institucionales 2005-2006.
Calidad y Pertinencia del Centro Universitario del Sur”



Anexo 5

Programa del Taller "Compromisos Institucionales 2005-2006. Calidad y Pertinencia del Centro Universitario del Sur"

01 y 02 de julio de 2005
Hotel Villa Primavera

Viernes 01 de julio de 2005

- 9:00 hrs. Bienvenida a cargo de la Mtra. Patricia María Etienne Loubet, Rectora del Centro Universitario del Sur
- 9:15 hrs. Exposición sobre el contenido básico del Plan de Desarrollo Institucional 2002-2010, a cargo del Mtro. Carlos Roberto Moya Jiménez, Jefe de la Unidad de Planeación, Programación y Evaluación de la Coordinación General de Planeación y Desarrollo Institucional
- 10:15 Exposición sobre el contenido básico del Plan de Desarrollo del Centro Universitario del Sur 2004-2010, por eje estratégico, así como de las metas institucionales, a cargo del Dr. Alfonso Barajas Martínez, Director de la División de Bienestar y Desarrollo Regional del CUSur
- 11:30 hrs. Receso
- 12:00 hrs. Exposición sobre funciones y atribuciones de Directores de División, Jefes de Departamento, Coordinadores de Programas Docentes, Responsables de Laboratorios y Coordinadores de Área, a cargo del L.A.E. Mario Alberto Lugo Ortega, Secretario Técnico de la Secretaría General
- 14:00 hrs. Comida
- 16:00 hrs. Mesas de trabajo, por instancias:
- 1) Secretaría Académica (con sus Coordinaciones y Unidades)
Responsable: Mtra. Hermelinda Jiménez Gómez, Secretaria Académica del CUSur
 - 2) Secretaría Administrativa (con sus Coordinaciones y Unidades)
Responsable: Mtra. Adriana E. Cervantes Carmona, Secretaria Administrativa del CUSur
 - 3) División de Bienestar y Desarrollo Regional (con sus Jefaturas de Departamento, Coordinadores de Programas Docentes y Responsables de Laboratorios)
Responsable: Dr. Alfonso Barajas Martínez, Director de la División.
 - 4) División de Ciencias, Artes y Humanidades (con sus Jefaturas de



Departamento, Coordinadores de Programas Docentes y Responsables de Laboratorios)

Responsable: Mtro. Ramón Balpuesta Pérez, Director de la División.

19:00 hrs. Fin de las actividades del día

Sábado 02 de julio de 2005

7:30 hrs. Desayuno en las instalaciones del hotel

9:00 hrs. Continuación de las Mesas de Trabajo

12:00 hrs. Exposición de resultados del análisis y definición de retos y compromisos de cada una de las áreas para 2005-2006, por cada uno de los responsables de las mesas de trabajo

14:00 hrs. Comida de clausura



Anexo 5

Programa del Taller "Compromisos Institucionales 2005-2006. Calidad y Pertinencia del Centro Universitario del Sur"

Taller

**COMPROMISOS
INSTITUCIONALES
2005-2006**

Calidad y pertinencia del CUSUR



HOTEL VILLA PRIMAVERA
01 Y 02 DE JULIO '05



UNIVERSIDAD DE GUADALAJARA

UNIVERSIDAD DE GUADALAJARA
CENTRO UNIVERSITARIO DEL SUR



LISTA DE ASISTENCIA
TALLER "COMPROMISOS INSTITUCIONALES 2005-2006. CALIDAD Y PERTINENCIA DEL CUSUR"

01 y 02 de julio de 2005
Hotel: Villa Primavera

NOMBRE	CARGO	01 DE JULIO DE 2005	02 DE JULIO DE 2005
1. Alcaraz Marín Adriana	Coordinadora de Finanzas		
2. Aréchiga Cabrera Victor Daniel	Coordinador de Tecnologías para el Aprendizaje		
3. Balpuesta Pérez Ramon	Director de la División de Ciencias, Artes y Humanidades		
4. Barajas Martínez Alfonso	Director de la División de Bienestar y Desarrollo Regional		
5. Barragán Bautista Esther	Asistente de la Secretaría Académica		
6. Beas Castro Antonio	Miembro del Sub Comité para la Evaluación y Acreditación de PE		
7. Benavides Zepeda Carlos	Académico y miembro de la CTA		
8. Cano Guzmán Rodrigo	Jefe del Departamento de Cultura, Arte y Desarrollo Humano		
9. Cárdenas Villalvazo Azucena	Responsable del Laboratorio de Ciencias Fisiológicas		
10. Casillas García Lidia	Coordinadora de Personal		
11. Castellanos Martínez Miroslava	Jefa de la Unidad de Difusión		
12. Cervantes Carmona Adriana Esther	Secretaría Administrativa		
13. Cueto Núñez Emerio	Jefe del Departamento de Sociedad y Economía		
14. Chavoya Moreno Francisco	Responsable del Laboratorio de Microbiología		
15. Cuevas Curiel Gustavo Adolfo	Responsable del Laboratorio de Técnicas Deportivas y de Rescates		
16. Díaz Ojeda Juan Carlos	Responsable de Radio Universidad		



LISTA DE ASISTENCIA
TALLER "COMPROMISOS INSTITUCIONALES 2005-2006. CALIDAD Y PERTINENCIA DEL CUSUR"

01 y 02 de julio de 2005
Hotel Villa Primavera

NOMBRE	CARGO	01 DE JULIO DE 2005	02 DE JULIO DE 2005
17. Domínguez Cobián Mariana	Jefa de la Unidad de Personal Académico	Mariana Domínguez	Mariana Domínguez
18. Durán Graciano Sergio	Responsable del Bufete Jurídico	[Signature]	[Signature]
19. Espinosa Arias Jesús Alberto	Jefe del Departamento de Desarrollo Regional	[Signature]	[Signature]
20. Etienne Loubet Patricia María	Rectora	[Signature]	[Signature]
21. Fierros Lara Adriana Lorena	Coordinadora de Planeación	[Signature]	[Signature]
22. Figueroa Vega Linka Vanessa	Jefa de la Unidad de Ingreso	[Signature]	[Signature]
23. Flores Guerrero Katuska	Responsable del Laboratorio de Tecnologías de la Información y Comunicación Aplicada	[Signature]	[Signature]
24. Gálvez Zatarain María Elena	Jefa de la Unidad de Control	[Signature]	[Signature]
25. García Ramos Silvia	Asistente de las Secretarías Académica y Administrativa	[Signature]	[Signature]
26. Genet Aviña Rosa Elena	Coordinadora de la Carrera de Enfermería	Rosa E. Genet	Rosa E. Genet
27. Gómez Galindo Cecilia	Encargada de la Programación Académica (Coordinación de Personal)	[Signature]	[Signature]
28. Guerrero Campos Sara	Jefa de la Unidad de Atención	[Signature]	[Signature]
29. Guerrero Zamora Emma	Responsable de la Clínica Escuela	[Signature]	[Signature]
30. Guzmán Díaz José Cruz	Asistente del Área de Tutorías	[Signature]	[Signature]
31. Hernández García Gonzalo	Jefe de la Unidad de Presupuesto	[Signature]	[Signature]
32. Hidalgo Rasmussen Carlos Alejandro	Coordinador de la Carrera de Psicología	[Signature]	[Signature]



LISTA DE ASISTENCIA
TALLER "COMPROMISOS INSTITUCIONALES 2005-2006. CALIDAD Y PERTINENCIA DEL CUSUR"

01 y 02 de julio de 2005
Hotel Villa Primavera

NOMBRE	CARGO	01 DE JULIO DE 2005	02 DE JULIO DE 2005
33. Jiménez Gómez Hermelinda	Secretaría Académica	<i>[Signature]</i>	<i>[Signature]</i>
34. Jiménez Haro Gerardo	Jefe de la Unidad de Multimedia Instruccional	<i>[Signature]</i>	<i>[Signature]</i>
35. Juárez Candelario José de Jesús	Responsable de la Posta Zootécnica	<i>[Signature]</i>	<i>[Signature]</i>
36. Juárez Martínez Andrés	Jefe de la Unidad de Suministros	<i>[Signature]</i>	<i>[Signature]</i>
37. Larios Escalante Adrián	Miembro del Sub Comité para la Evaluación y Acreditación de PE	<i>[Signature]</i>	<i>[Signature]</i>
38. López Villalvazo Abraham Jair	Jefe de la Unidad de Cómputo y Telecomunicaciones para el Aprendizaje	<i>[Signature]</i>	<i>[Signature]</i>
39. Llanes Cañedo Claudia	Coordinadora de la Carrera de Turismo Alternativo	<i>[Signature]</i>	<i>[Signature]</i>
40. Macías Macías Marcos	Jefe de la Unidad de Vinculación	<i>[Signature]</i>	<i>[Signature]</i>
41. Marín Arriola Isabel Cristina	Coordinadora de la Carrera de Nutrición	<i>[Signature]</i>	<i>[Signature]</i>
42. Martínez Camacho Raúl	Coordinador de la Carrera de Derecho	<i>[Signature]</i>	<i>[Signature]</i>
43. Martínez Fernández Silvia Patricia	Coordinadora de Extensión	<i>[Signature]</i>	<i>[Signature]</i>
44. Martínez Sánchez Ernesto	Coordinador de Servicios Generales	<i>[Signature]</i>	<i>[Signature]</i>
45. Mercado Agredano Juan	Coordinador de Control Escolar	<i>[Signature]</i>	<i>[Signature]</i>
46. Mercado Méndez Alejandro	Coordinador de la Carrera de Negocios Internacionales	<i>[Signature]</i>	<i>[Signature]</i>
47. Michel Arambula Blanca	Responsable del Laboratorio de Clínicas Veterinarias	<i>[Signature]</i>	<i>[Signature]</i>
48. Montero Atilano Pedro Octavio	Coordinador de la Carrera de Medicina	<i>[Signature]</i>	<i>[Signature]</i>
49. Morales Zambrano Iván	Responsable del Laboratorio de Nutrición Animal	<i>[Signature]</i>	<i>[Signature]</i>



**LISTA DE ASISTENCIA
TALLER "COMPROMISOS INSTITUCIONALES 2005-2006. CALIDAD Y PERTINENCIA DEL CUSUR"**

01 y 02 de julio de 2005
Hotel Villa Primavera

NOMBRE	CARGO	01 DE JULIO DE 2005	02 DE JULIO DE 2005
50. Murillo Quintero Susana	Responsable del P3E		
51. Nuñez Gutiérrez Guillermina Mercedes	Responsable del Laboratorio de Cárnicos		
52. Nuñez Maciel Octavio	Coordinador de la Carrera de Administración de Redes de Cómputo		
53. Ortega Genel Rosa Elena	Jefa de la Unidad de Contabilidad		
54. Palomera Palacios Rocío	Miembro del Sub Comité para la Evaluación y Acreditación de PE		
55. Partida Robles María Inés	Coordinadora de Investigación		
56. Peña José Antonio	Coordinador de la Carrera de Emergencias, Seguridad Laboral y Rescates		
57. Prado Vázquez Víctor Hugo	Jefe del Departamento Ciencias Exactas, Tecnologías y Metodologías		
58. Ramos Corona Araceli	Coordinadora de Servicios Académicos		
59. Rivera Espinoza Patricia	Coordinadora de Posgrado		
60. Rivera Pineda Marisol	Secretaria Particular de la Rectora		
61. Rodríguez Chávez Elia Margarita	Coordinadora de la Carrera de M.V.Z.		
62. Rodríguez Vázquez Roberto	Miembro del Sub Comité para la Evaluación y Acreditación de PE		
63. Saldaña Orozco Claudia	Responsable de Protocolo de la Rectora		
64. Sánchez Campos Arturo	Jefe de la Unidad de Biblioteca		
65. Sánchez Morelos Luz Elena	Jefa de la Unidad de Nóminas		
66. Santibáñez Escobar René	Secretario de la División de Bienestar y Desarrollo Regional		



LISTA DE ASISTENCIA
TALLER "COMPROMISOS INSTITUCIONALES 2005-2006. CALIDAD Y PERTINENCIA DEL CUSUR"

01 y 02 de julio de 2005
Hotel Villa Primavera

NOMBRE	CARGO	01 DE JULIO DE 2005	02 DE JULIO DE 2005
67. Solís Pimentel Alberto	Asistente en la Coordinación de Planeación		
68. Solís Serrano Antonio	Miembro del Sub Comité para la Evaluación y Acreditación de PE		
69. Torres Yáñez Patricia	Responsable del Laboratorio de Evaluación e Intervención Psicológica		
70. Trujillo Contreras Francisco	Jefe del Departamento de Salud y Bienestar		
71. Valdés Miramontes Etia - Herminia	Responsable del Laboratorio de Producción y Procesamiento de Alimentos		
72. Vargas Iñiguez Jessica	Jefa de la Unidad de Becas e Intercambios		
73. Vázquez Benitez Albino	Secretario de la División de Ciencias, Artes y Humanidades		
74. Vela Contreras Manuel Marcelo	Jefe de la Unidad de Servicio Social		
75. Zúñiga Castillo Yadira	Asistente de la Secretaría Académica		
76. Zúñiga Guerrero Pedro	Jefe de la Unidad de Mantenimiento		

77-Ramirez Flores Ana Gabriela Presidenta Cs Nutrición



Anexo 6

Zona de Influencia del Centro Universitario del Sur



Anexo 6

Zona de Influencia del Centro Universitario del Sur

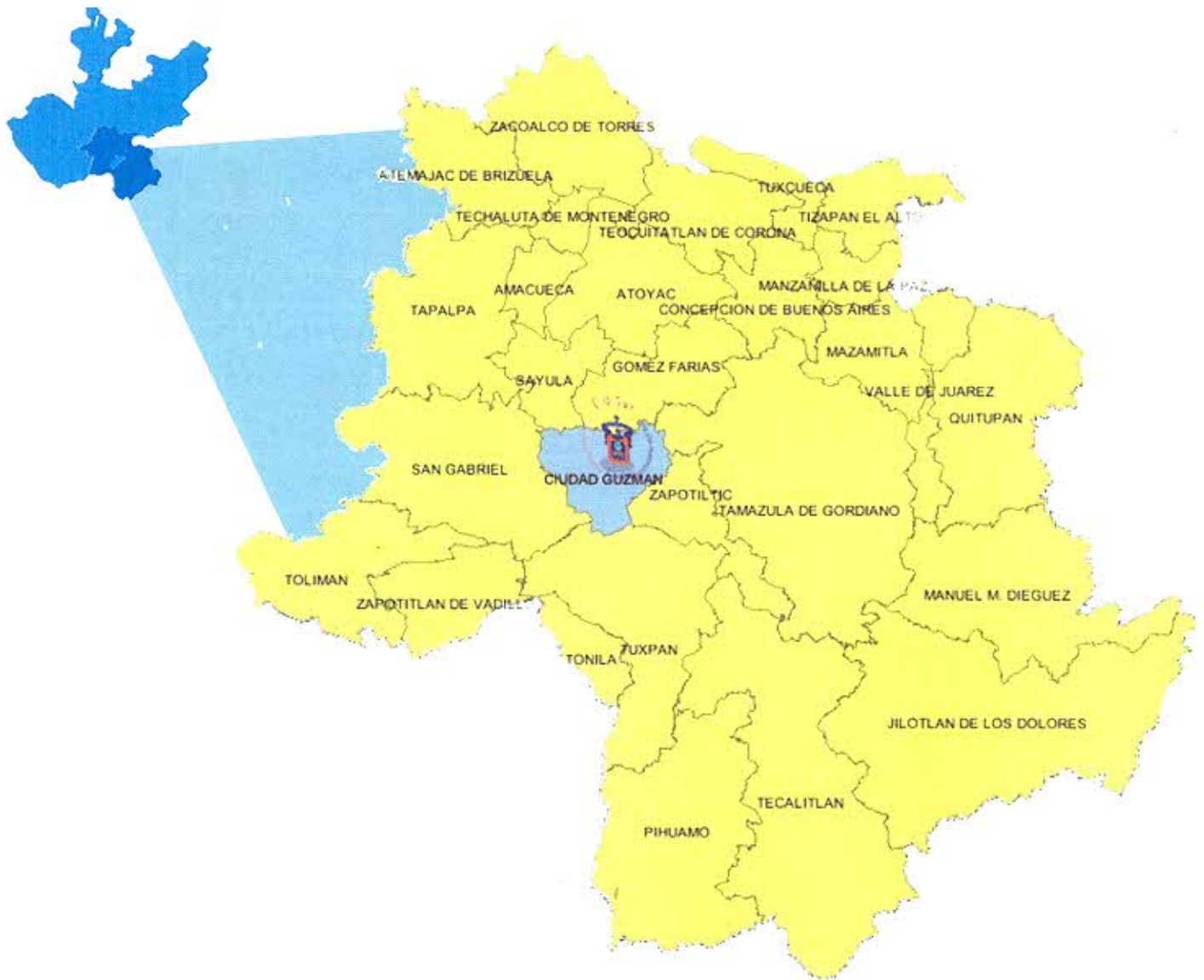



Anexo 7

Convenios Vigentes del Centro Universitario del Sur con Municipios del Estado de Jalisco

Anexo 7

Convenios Vigentes del Centro Universitario del Sur con Municipios del Estado de Jalisco

CONVENIO/ PRÁCTICAS PROFESIONALES	INSTITUCIÓN	VIGENCIA
Convenio Específico en materia de Prácticas Profesionales	H. Ayuntamiento de Amacueca, Jalisco	Indefinida
Convenio Específico en materia de Prácticas Profesionales	H. Ayuntamiento de Mazamitla, Jalisco	Febrero de 2007
Convenio Específico en materia de Prácticas Profesionales	H. Ayuntamiento de San Gabriel, Jalisco	Indefinida
Convenio Específico en materia de Prácticas Profesionales	H. Ayuntamiento de San Sebastián del Oeste, Jalisco	18 de marzo de 2005
Convenio Específico en materia de Prácticas Profesionales	H. Ayuntamiento de Sayula, Jalisco	Indefinida
Convenio Específico en materia de Prácticas Profesionales	H. Ayuntamiento de Tamazula de Gordiano, Jalisco	Indefinida
Convenio Específico en materia de Prácticas Profesionales	H. Ayuntamiento de Tapalpa, Jalisco	Indefinida
Convenio Específico en materia de Prácticas Profesionales	H. Ayuntamiento de Tecalitlán, Jalisco	Octubre de 2006
Convenio Específico en materia de Prácticas Profesionales	H. Ayuntamiento de Tecolotlán, Jalisco	Indefinida
Convenio Específico en materia de Prácticas Profesionales	H. Ayuntamiento de Teocuitatlán de Corona, Jalisco	Indefinida
Convenio Específico en materia de Prácticas Profesionales	H. Ayuntamiento de Tuxpan, Jalisco	Indefinida
Convenio Específico en materia de Prácticas Profesionales	H. Ayuntamiento de Unión de Tula, Jalisco	Indefinida
Convenio Específico en materia de Prácticas Profesionales	H. Ayuntamiento de Zapotlán el Grande, Jalisco	Abril de 2007
CONVENIO/ SERVICIO SOCIAL	INSTITUCIÓN	VIGENCIA
Convenio Específico en Materia de Prestación de Servicio Social	H. Ayuntamiento de Atoyac, Jalisco	31 de diciembre de 2006
Convenio Específico en Materia de Prestación de Servicio Social	H. Ayuntamiento de Concepción de Buenos Aires, Jalisco	31 de diciembre de 2006
Convenio Específico en Materia de Prestación de Servicio Social	H. Ayuntamiento de Jocotepec, Jalisco	31 de diciembre de 2006
Convenio Específico en Materia de Prestación de Servicio Social	H. Ayuntamiento de La Manzanilla de La Paz, Jalisco	31 de diciembre de 2006
Convenio Específico en Materia de Prestación de Servicio Social	H. Ayuntamiento de Sayula, Jalisco	31 de diciembre de 2006
Convenio Específico en Materia de Prestación de Servicio Social	H. Ayuntamiento de Tecalitlán, Jalisco	31 de diciembre de 2006
Convenio Específico en Materia de Prestación de Servicio Social	H. Ayuntamiento de Techaluta de Montenegro, Jalisco	31 de diciembre de 2006
Convenio Específico en Materia de Prestación de Servicio Social	H. Ayuntamiento de Tonaya, Jalisco	31 de diciembre de 2006
Convenio Específico en Materia de Prestación de Servicio Social	H. Ayuntamiento de Zapotitlán	31 de diciembre de 2006



Prestación de Servicio Social	de Vadillo, Jalisco	
Convenio Específico en Materia de Prestación de Servicio Social	H. Ayuntamiento de Zapotlán el Grande, Jalisco	31 de diciembre de 2006
CONVENIO/ COLABORACIÓN	INSTITUCIÓN	VIGENCIA
Convenio General de Colaboración	Ejido de Apango, Mpio. de San Gabriel, Jalisco	8 de febrero de 2007
Convenio de Colaboración	H. Ayuntamiento Constitucional de Jocotepec, Jalisco	Indefinida

Anexo 7

Convenios Vigentes del Centro Universitario del Sur a nivel Nacional

CONVENIO	INSTITUCIÓN
Acuerdo de Coordinación	Instituto Nacional de Estadística, Geografía e Informática
Acuerdo Específico de Colaboración Académica	Procuraduría General de Justicia del Estado de Jalisco
Acuerdo Específico de Colaboración en materia de prácticas profesionales y Servicio Social	Sociedad Cooperativa Pesquera "Basilio Badillo" S.C.L., El Limón, Jalisco
Acuerdo Específico de Colaboración en Materia de Prestación de Servicio Social de los alumnos de las carreras de Médico Cirujano y Partero, Odontología y Enfermería	Organismo Público Descentralizado "Servicios de Salud Jalisco"
Acuerdo Específico de Programas de Vinculación en materia de Servicio Social de las carreras de Médico Cirujano y Partero, Odontología y Enfermería (ésta última del nivel medio superior y superior)	Organismo Público Descentralizado "Servicios de Salud Jalisco"
Acuerdo Específico en Materia de Movilidad de Estudiantes y Personal Académico	ANUIES
Convenio General de Colaboración Académica	H. Ayuntamiento de Zapotlán el Grande, Jal.
Convenio General de Colaboración	H. Ayuntamiento de Mazamiña, Jal.
Convenio General de Colaboración Académica	Centro Bachillerato Tecnológico, Industrial y de Servicios No. 226 de Cd. Guzmán, Jal.
Convenio	Colegio de Notarios del Estado de Jalisco
Convenio de Colaboración	H. Ayuntamiento Constitucional de Jocotepec, Jalisco
Convenio de Colaboración	Secretaría de Hacienda y Crédito Público (SHCP)
Convenio de Colaboración	Secretaría del Medio Ambiente y Recursos Naturales
Convenio de Colaboración Académica y Cultural	Procuraduría General de Justicia del Estado de Jalisco
Convenio de Colaboración y Servicio en Materia de Capacitación y Formación para el Trabajo	Instituto de Formación para el Trabajo del Estado de Jalisco (IDEFT)
Convenio de Concertación para el Fomento y Promoción del Desarrollo del Sector Forestal	Comisión Nacional Forestal, Zapopan, Jal.
Convenio de Cooperación	Instituto Nacional de Estadística, Geografía e Informática
Convenio de Cooperación Académica y Cultural	Cámara Nacional de Comercio de Guadalajara
Convenio de Cooperación Académica y Cultural	Consejo Agropecuario de Jalisco, A.C.
Convenio de Cooperación Científica y Tecnológica	Instituto Politécnico Nacional
Convenio de General de Colaboración Académica y Científica	Benemérita Universidad Autónoma de Puebla
Convenio de General Múltiple de Intercambio Académico	Universidad del Valle de Atemajac (UNIVA)
Convenio Específico de Coordinación en materia de prestación de Servicio Social	Gobierno del Estado de Jalisco
Convenio Específico en Materia de prestación	Centro de Investigación y Asistencia



de Servicio Social	Tecnológica del Estado de Jalisco A.C.
Convenio Especifico en Materia de Prestación de Servicio Social	Ingenio Tamazula S.A. de C.V.
Convenio Especifico en Materia de Prestación de Servicio Social	Instituto Jalisciense de Asistencia Social (IJAS)
Convenio Especifico en Materia de Prestación de Servicio Social	Servicio de Administración Tributaria a través de la Sub-administración de Innovación y Calidad de Cd. Guzmán, Jalisco
Convenio Especifico en Materia de Prestación de Servicio Social	Sistema para el Desarrollo Integral de la Familia del Mpio. de Tecalitlán, Jalisco
Convenio Especifico en Materia de Prestación de Servicio Social	Sistema para el Desarrollo Integral de la Familia del Mpio. de Zapotlán el Grande, Jalisco
Convenio Especifico en Materia de Producción, Investigación y Docencia	Sociedad Cooperativa Pesquera "Basilio Badillo" S.C.L. El Limón, Jalisco
Convenio General de Colaboración	Colegio de la Frontera Norte, A.C. Tijuana, B.C.
Convenio General de Colaboración	H. Ayuntamiento Constitucional de Mazamitla, Jalisco
Convenio General de Colaboración	Instituto Nacional de Estadística, Geografía e Informática
Convenio General de Colaboración	Universidad de Quintana Roo
Convenio General de Colaboración Académica	Centro de Bachillerato Tecnológico, Industrial y de Servicios No. 226 de Cd. Guzmán, Jalisco
Convenio General de Colaboración Académica en Materia de Investigación Científica, Formación y Actualización de Recursos Humanos para la Salud en el Estado de Jalisco	Organismo Público Descentralizado "Servicios de Salud Jalisco"
Convenio General de Colaboración Académica, Científica y Cultural	ANUIES
Convenio General de Colaboración Académica, Científica y Cultural	Instituto Mexicano del Seguro Social (IMSS)
Convenio General de Intercambio y Colaboración Académica	Universidad Autónoma de Yucatán
Convenio General Múltiple de Colaboración Académica	Universidad Autónoma de Guadalajara
Convenio General Múltiple de Colaboración Académica	Universidad de Guanajuato



Anexo 7

Convenios Vigentes del Centro Universitario del Sur con Universidades Internacionales

PAÍS	CONVENIO	UNIVERSIDAD	VIGENCIA
Argentina	Convenio General de Colaboración Académica, Científica y Cultural	Instituto Universitario de Ciencias de la Salud	Indefinida
Chile	Memorándum de entendimiento	Universidad de Valparaíso	Cuatro años a partir de enero de 2004
	Convenio General de Colaboración Académica y Cultural	Universidad de Aconcagua	Tres años a partir de febrero de 2003
Cuba	Convenio General de Colaboración Académica	Instituto Nacional de Oncología y Radiobiología de La Habana	Cinco años a partir de noviembre de 2004
	Convenio General de Colaboración Académica, Científica y Cultural	Centro de Investigaciones Médico Quirúrgicas de la República de Cuba (CIMEQ)	Indefinida
	Acuerdo Específico de Colaboración en materia de Movilidad Académica y Estudiantil	Centro de Investigaciones Médico Quirúrgicas de la República de Cuba (CIMEQ)	Tres años
	Convenio General de Colaboración Académica	Instituto Nacional de Oncología y Radiobiología	En trámite de firmas (septiembre de 2004)
	Convenio de Cooperación Académica y Cultural	Universidad de La Habana	Indefinida a partir de diciembre de 1994
	Convenio de Cooperación Académica y Cultural	Instituto de Ciencias Médicas de Santiago de Cuba	Indefinida a partir de julio de 1993
	Convenio General de Cooperación Académica, Científica y Tecnológica	Instituto de Investigaciones para la Industria Alimenticia	Cinco años a partir de junio de 2001
Convenio General de Cooperación Académica y Cultural	Universidad de Camagüey	Indefinida a partir de octubre de 1996	
	Convenio General de Colaboración Académica, Científica y Cultural	Universidad de Las Palmas de Gran Canaria	Indefinida a partir de julio de 1997
	Convenio de Colaboración (Maestría en Turismo Sustentable)	Fundación Universitaria Iberoamericana	Cinco años a partir de junio de 2001 (prorrogable automáticamente por el mismo período)
	Convenio de Colaboración (Curso de Consultoría Turística)	Fundación Universitaria Iberoamericana	Cinco años a partir de junio de 2001 (prorrogable



			automáticamente por el mismo período)
España	Convenio de Colaboración (Maestría Internacional de Nutrición y Dietética)	Fundación Universitaria Iberoamericana	Cinco años a partir de marzo de 2004 (prorrogable automáticamente por el mismo período)
	Convenio de Cooperación Internacional	Universidad Autónoma de Madrid	Renovado partir de mayo de 1999
	Convenio General de Colaboración Académica, Científica, Tecnológica y Cultural	Universitat Oberta de Catalunya	Cinco años a partir de febrero de 2002
	Convenio Básico de Colaboración Universitaria Internacional	Universidad de Salamanca	Cinco años a partir de julio de 1992 (prorrogable automáticamente por el mismo período)
	Convenio General de Colaboración Académica, Científica Y Cultural	Universidad Politécnica de Madrid	Cinco años a partir de abril de 2000
Estados Unidos	Convenio de Colaboración Científica y Académica	Leaf Nutrient Inc. Houston	Indefinida a partir de junio de 1992
	Convenio General de Colaboración	Universidad de California Campus Davis	Cinco años a partir de septiembre de 2000
	Acuerdo Específico en Materia de Intercambio de Estudiantes y Personal Académico	Universidad de California Campus Davis	Tres años a partir de septiembre de 2000 (prorrogable por períodos iguales)
	Convenio de Cooperación Académica	Universidad Estatal de California, Fresno	Cinco años a partir de marzo de 2001
	Convenio General de Colaboración Académica, Científica y Cultural	Universidad de Minnesota	Cinco años a partir de noviembre de 2000
	Convenio Especifico en Materia de Intercambio de Personal Académico	Masonic Medical Research Laboratory (New York)	Enero de 2009
República Dominicana	Convenio General de Colaboración Académica y Científica	Universidad Tecnológica de CIBAO	Tres años a partir de agosto de 2001 (prorrogables por períodos iguales)
Venezuela	Convenio de Cooperación Académica	Asociación Latinoamericana de Medicina Social ALAMES	Indefinida a partir de febrero de 1993
México, Estados Unidos y Canadá	Memorándum de Entendimiento para la Movilidad Estudiantil de América del Norte	Universidad de Guadalajara (Mex), Universidad de Quintana Roo; (Mex). Western State collage of Colorado (E.U.A) Scottsdale Community Collage (E.U.A). Malaspina University – Collage (Can), Mount Royal College (Can).	2003 - 2005



Anexo 7

Acuerdos específicos de colaboración en materia de prácticas profesionales del
Centro Universitario del Sur

INSTITUCIÓN
ADN, Imagen Creativa, Zapotlán el Grande, Jalisco
Amigos del Parque Las Peñas y Los Ocotillos, A.C. Zapotlán el Grande, Jalisco
Asesores en Emergencias y Desastres S. de R. de C.V. Zapotlán el Grande, Jalisco
Asociación Ecológica Monarca S.C. (Michoacán)
Asociación Ganadera Local de Amacueca, Jal.
Asociación Ganadera Local de Zapotlán el Grande, Jal.
Avícola Los Pinares, Santa Anita, Jal.
Biblioteca Pública Municipal Profra. María C. Bancalari, Atemajac de Brizuela, Jal.
Bicicletas El Pedal, Tamazula de Gordiano, Jal.
Buffet de Consultoría Ambiental, Forestal y Ecoturístico "Centro Ecoturístico La Cabala, A.C.", Villa García, Zacatecas
Casa de Los Patios, Sayula, Jal.
CEFAP – Clavellinas, Tuxpan, Jal.
Centro de Bachillerato Tecnológico Agropecuario No. 19 de Sayula, Jal.
Centro de Formación Forestal "CEFOFOR", Zapopan, Jal.
Centro de Salud Sayula, Jalisco
Centro Ecoturístico Yu Balcah, A.C. Tacotalpa, Tabasco
Ciber Café Guapi, Zapotlán el Grande, Jalisco
Clínica Hospital del ISSSTE de Cd. Guzmán, Jal.
Clínica Hospital Veterinaria Fral, Zapotlán el Grande, Jalisco
Clínica Veterinaria Independencia, Guadalajara, Jal.
Comisión Federal de Electricidad Central Punta Prieta, La Paz , B.C.S.
Comisión Federal de Electricidad, División Jalisco, Zona Zapotlán el Grande, Jal.
Comité Estatal para el Fomento y Protección Pecuaria de Colima, S.C.
Compañía Papelera Atenquique S.A. de C.V.
Consejo Estatal de Protección Civil, Colima
Coordinadora de Turismo para el Estado de Aguascalientes
Cruz Roja Mexicana, Delegación Chapala, Jal.
Cruz Roja Mexicana, Delegación Colima, Col.
Cruz Roja Mexicana, Delegación La Paz, B.C.S.
Cruz Roja Mexicana, Delegación Sayula, Jal.
Cuidados Integrales de Emergencia, Zapotlán el Grande, Jalisco
CYBER Tatu, Zapotlán el Grande, Jalisco
CYBERCAFÉ, Zapotlán el Grande, Jalisco
Desarrollo Integral de la Familia del Mpio. de Zapotlán el Grande, Jalisco
Discom, Zapotlán el Grande, Jalisco
DYNET S.A. de C.V., Zapotlán el Grande, Jalisco
Empresa Apícola "CEPROMIEL", Zapotlán el Grande, Jalisco
Escuela de Buceo, Acapulco, Gro.
Escuela Secundaria "Benito Juárez", Zapotlán el Grande, Jalisco
Escuela Secundaria Técnica # 152, Zacoalco de Torres, Jal.
Gasa Alimentos Nutritivos, Tamazula de Gordiano, Jal.
H. Ayuntamiento Constitucional de San Gabriel, Jal.
H. Ayuntamiento de Amacueca, Jal



H. Ayuntamiento de Mazamitla, Jal
H. Ayuntamiento de San Gabriel, Jal
H. Ayuntamiento de Sayula, Jal
H. Ayuntamiento de Tamazula de Gordiano, Jal.
H. Ayuntamiento de Tapalpa, Jal.
H. Ayuntamiento de Tecalitlán, Jal
H. Ayuntamiento de Tecolotlán, Jalisco
H. Ayuntamiento de Teocuatlán de Corona, Jal
H. Ayuntamiento de Tuxpan, Jal
H. Ayuntamiento de Unión de Tula, Jal
H. Ayuntamiento de Zapotiltic, Jal.
H. Ayuntamiento de Zapotlán el Grande, Jal.
Hospital Regional de Cd. Guzman, Jal.
Hospital Veterinario Morelos ALF, Zapotlán el Grande, Jalisco
Infinito Computadoras, Zapotlán el Grande, Jalisco
Informática Profesional, Zapotlán el Grande, Jalisco
Ingenio Tamazula S.A. de C.V.
Instituto de Formación para el Trabajo del Estado de Jalisco, Zapotlán el Grande, Jalisco
Inventum, Diseño Publicidad, Zapotlán el Grande, Jalisco
Maquinaria e Implementos para el Campo de Zapotlán S.A. de C.V. Zapotlán el Grande, Jalisco
Mondra's Printer, Zapotlán el Grande, Jalisco
Outsource Associates S.C., Zapotlán el Grande, Jalisco
Patronato del Nevado de Colima y Cuencas Adyacentes, A.C., Zapotlán el Grande, Jalisco
PORCIZULA, Sociedad de Producción Rural de Responsabilidad Limitada, Tamazula, Jal
Posada La Huerta, Tapalpa, Jal.
Posada Sierra Vista, S.A. de C.V., Mazamitla, Jal.
Productores de Ganadería Diversificada Minumba S.C. de R.L. Santa María del Oro, Jal.
Proteína Animal, San Juan de los Lagos, Jal.
Radio Sistema del Pacífico S.A. de C.V., Zapotlán el Grande, Jalisco
Rancho El Estribo, Zapotlán el Grande, Jalisco
Rancho Las Terrazas, Zapotlán el Grande, Jalisco
Rancho Ojo Zarco, Zapotlán el Grande, Jalisco
Rancho Villalobos, Zapotlán el Grande, Jalisco
Rastro de Tamazula de Gordiano, Jal.
Rastro Municipal de Autlán de la Grana, Jal.
Representaciones Industriales y Sistemas de Computación (RISCO), Zapotlán el Grande, Jalisco
Revista Alter Ego, Zapotlán el Grande, Jalisco
Sabritas Planta Guadalajara S de R.L. de C.V., Guadalajara, Jal.
Secretaria de Desarrollo Rural del Estado de Jalisco
Servicios Integrales de Personal Iris, S.A de C.V., Puerto Vallarta, Jal.
Servicios Médicos Municipales (Cruz Verde Guadalajara)
Sierra Nevada, Zapotlán el Grande, Jalisco
Sistema Estatal de Información Jalisco (SEIJAL), Guadalajara, Jal.
Sistemas Computacionales (SYSCOM), Sayula, Jal.
Sociedad Cooperativa Pesquera "Pescadores de Gómez Farías" S.C. de R.L., Gómez Farías, Jal.
Soluciones Globales en Computación, Zapotlán el Grande, Jalisco
Súper Servicio del Sur S.A. de C.V., Zapotlán el Grande, Jalisco
Tierra Verde Zapotlán, Zapotlán el Grande, Jalisco
Tortugario Centro Ecológico de Cuyutlán, Jal.
TRACSA S.A de C.V., Zapotlán el Grande, Jalisco



Unidad de Protección Jalisco
Unidad Médica Veterinaria, Colima, Col.
Unidad Municipal de Protección Civil, Delegación Cocula, Jal.
Unidad Municipal de Protección Civil, Delegación Tapalpa, Jal.
UNIJAL A.C. Zapotlán el Grande, Jalisco
Universidad Nacional de Rosario (Rosario, Argentina)
Posada Las Tres Carabelas (Caracas, Venezuela)
Web PC Ciber Café



Anexo 7

Convenios Vigentes del Centro Universitario del Sur en Servicio Social

CONVENIO	INSTITUCIÓN
Convenio Especifico en Materia de Prácticas de Docencia, Investigación y Servicio	Hospital Civil de Guadalajara
Acuerdo Especifico de Colaboración en materia de prácticas profesionales y Servicio Social	Sociedad Cooperativa Pesquera "Basilio Badillo" S.C.L. El Limón, Jal.
Convenio Especifico en Materia de Prestación de Servicio Social	Ingenio Tamazula S.A. de C.V.
Convenio Especifico en Materia de Prestación de Servicio Social	Instituto Jalisciense de Asistencia Social (IJAS)
Convenio de Colaboración	Secretaría de Hacienda y Crédito Público (SHCP)
Convenio	Colegio de Notarios del Estado de Jalisco
Convenio Especifico de Coordinación en materia de prestación de Servicio Social	Gobierno del Estado de Jalisco
Convenio Especifico en Materia de prestación de Servicio Social	Centro de Investigación y Asistencia Tecnología del Estado de Jalisco A.C.
Convenio de Cooperación Académica y Cultural	Consejo Agropecuario de Jalisco, A.C.
Convenio de Colaboración Académica y Cultural	Procuraduría General de Justicia del Estado de Jalisco
Convenio de Cooperación Académica y Cultural	Cámara Nacional de Comercio de Guadalajara
Convenio Especifico en Materia de Servicio Social	Sociedad de Producción Rural de Responsabilidad Limitada PORCIZULA, Tamazula, Jal.
Convenio Especifico en Materia de Servicio Social	Asociación Ganadera Local General de Tamazula "El Barzón"
Convenio Especifico en Materia de Servicio Social	Asociación Ganadera Local de Porcicultores de Sayula, Jalisco

Nota: Ver evidencia en Anexo 38



Anexo 8

Servicio Social en el Centro Universitario del Sur



Anexo 8

Servicio Social en el Centro Universitario del Sur

Asignación de plazas de Servicio Social, en el ciclo escolar 2004 "A"

Programa Educativo	Público	Federal	Estatad	Municipal	Privado	Total de alumnos
Lic. Derecho o Abogado	25	7	20	6	0	58
Lic. Enfermería						0
Lic. Medico Cirujano y Partero	4	31	0	0	0	35
Lic. Medicina Veterinaria y Zootecnia	9	2	0	7	0	18
Lic. Negocios Internacionales	15	1	5	4	0	25
Lic. Nutrición						0
T.S.U. Emergencias, Seguridad Laboral y Rescates	3	0	0	2	0	5
Lic. Psicología	16	3	3	1	0	23
T.S.U. Turismo Alternativo	3	0	2	13	0	18
T.S.U. Administracion de Redes de Computo	12	1	0	1	0	14
sub totales	87	45	30	34	0	196
Porcentaje	44.41%	22.95%	15.30%	17.34%	0%	100%

Asignación de plazas de Servicio Social, en el ciclo escolar 2004 "B"

Programa Educativo	Público	Federal	Estatad	Municipal	Privado	Total de alumnos
Lic. Derecho o Abogado	51	7	32	12	0	102
Lic. Enfermería						0
Lic. Medico Cirujano y Partero	2	34	0	0	0	36
Lic. Medicina Veterinaria y Zootecnia	26	0	5	5	0	36
Lic. Negocios Internacionales	18	4	1	31	0	54
Lic. Nutrición						0
T.S.U. Emergencias, Seguridad Laboral y Rescates	7	2	0	3	0	12
Lic. Psicología	32	7	7	9	0	55
T.S.U. Turismo Alternativo	4	0	0	12	4	20
T.S.U. Administracion de Redes de Computo	11	0	0	2	0	13
sub totales	151	54	45	74	4	328
Porcentaje	46%	16.46%	13.72%	22.60%	1.22%	100%



Anexo 8

Servicio Social en el Centro Universitario del Sur

Asignación de plazas de Servicio Social, en el ciclo escolar 2005 "A"

Programa Educativo	Público	Federal	Estatad	Municipal	Privado	Total de alumnos
Lic. Derecho o Abogado	24	11	13	7	0	55
Lic. Enfermería	2	20	0	0	0	22
Lic. Médico Cirujano y Partero	1	18	0	0	0	19
Lic. Medicina Veterinaria y Zootecnia	0	9	0	6	0	15
Lic. Negocios Internacionales	2	35	0	3	0	40
Lic. Nutrición	0	18	12	1	0	31
T.S.U. Emergencias, Seguridad Laboral y Rescates	0	13	0	6	0	19
Lic. Psicología	7	9	5	4	0	25
T.S.U. Turismo Alternativo	5	3	1	0	10	19
T.S.U. Administración de Redes de Computo	0	12	2	2	0	16
Resultados	41	148	33	29	10	261
Porcentaje	15.7%	56.9%	12.64%	11.11%	3.83%	100%



Anexo 8

Servicio Social en el Centro Universitario del Sur

Reporte final de asignación de plazas de Servicio Social, en el Centro Universitario del Sur

Sector	Ciclo Escolar		
	2004 "A"	2004 "B"	2005 "A"
Público	87	151	41
Federal	45	54	148
Estatl	30	45	33
Municipal	34	74	29
Privado	0	4	10
Total de alumnos	196	328	261

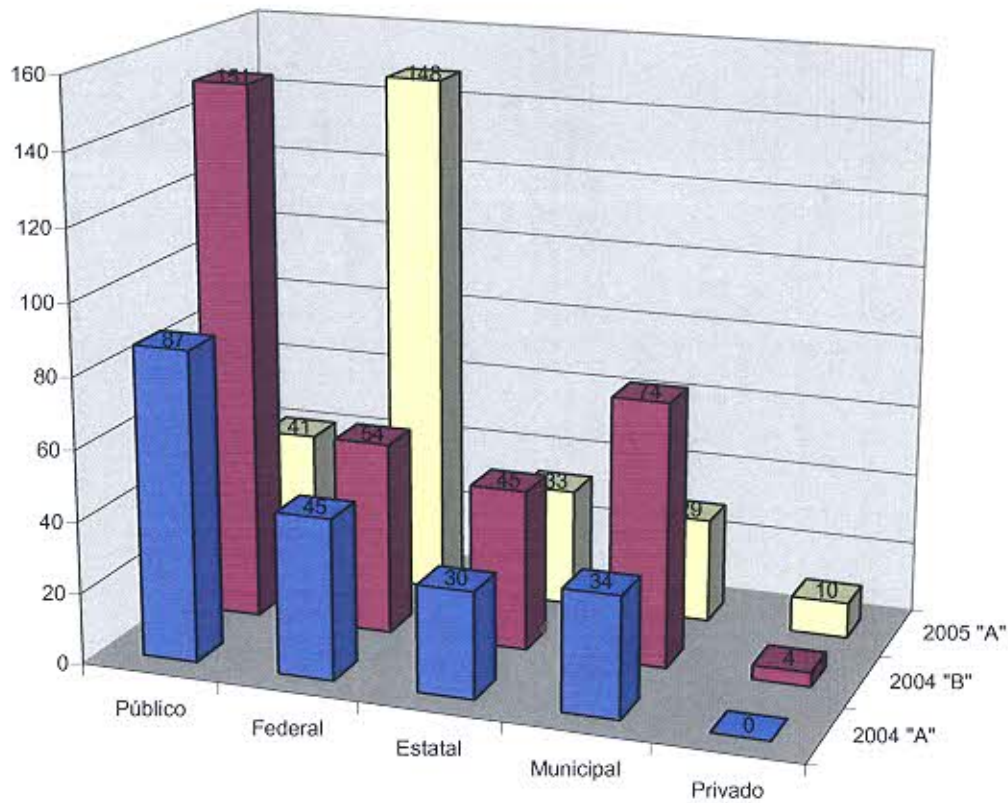



Anexo 8

Servicio Social en el Centro Universitario del Sur

Informe global de asignación de plazas de Servicio Social:

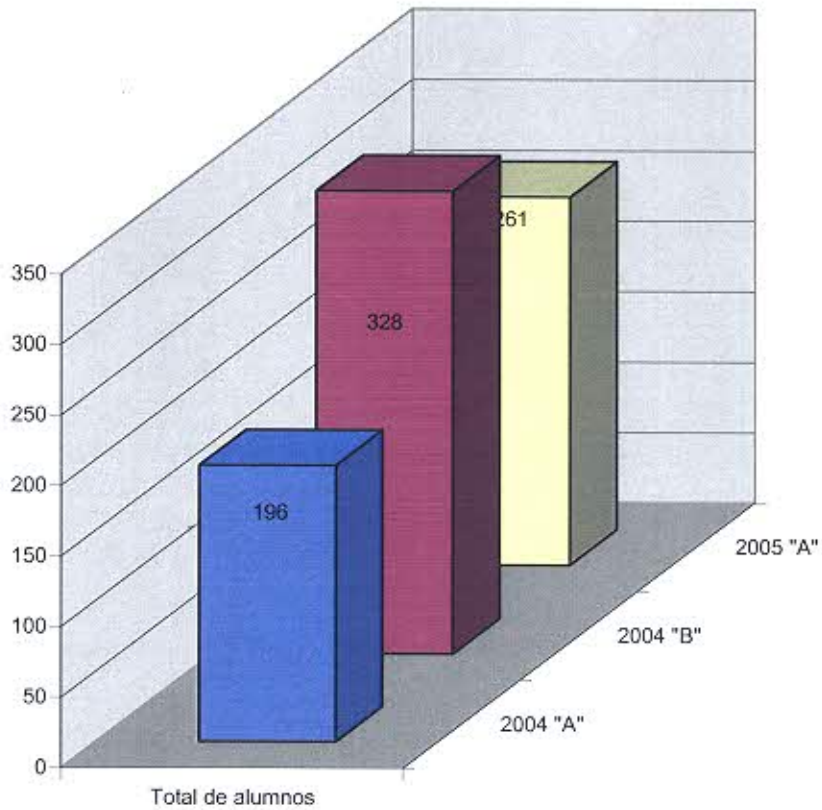



Anexo 9

Servicios que presta el Centro Universitario del Sur a la comunidad en general



Anexo 9

Servicios que presta el Centro Universitario del Sur a la comunidad en general

Áreas que realizan extensión

ÁREA DE EXTENSIÓN	DESTINATARIO DE LOS SERVICIOS	TOTAL DE SERVICIOS
Laboratorio de Microbiología	Población abierta, comunidad universitaria	400
Laboratorio de Ciencias Fisiológicas	Población abierta, comunidad universitaria	1758
Laboratorio Nutrición Animal	Comunidades específicas y aparato productivo	463
Laboratorio de Clínicas Veterinarias	Comunidades específicas y aparato productivo Vacunas 13786	2348
Laboratorio de Morfología	Población abierta y aparato productivo	341
Laboratorio de Evaluación e intervención psicológica	Población abierta, comunidad universitaria	3658
TOTAL DE SERVICIOS PRESTADOS		8968

Fuente: 1er. Informe de actividades del Director de la División de Bienestar y Desarrollo Regional



Anexo 10

Prácticas Profesionales del Centro Universitario del Sur



Anexo 10

Prácticas Profesionales del Centro Universitario del Sur

Las prácticas profesionales de las carreras del CUSUR tienen un seguimiento académico y administrativo. El seguimiento académico de las prácticas profesionales es responsabilidad de los coordinadores de las carreras y el seguimiento administrativo para el se asigna un profesor adscrito al departamento del área del conocimiento de las prácticas. A continuación se describen las carreras y las características generales de las prácticas profesionales.

Carrera	Tipo de prácticas y número de horas
TSU en Administración de Redes de Cómputo	480 horas realizadas en la zona Sur de Jalisco, principalmente escuelas y bachilleratos de Ciudad Guzmán y en laboratorios del CUSUR
TSU en Emergencias, Seguridad Laboral y Rescates	480 horas realizadas en entidades de Protección Civil, Cruz Roja, Cruz Verde y hospitales del sur de Jalisco y en otros estados del país.
TSU en Turismo Alternativo	480 horas realizadas en entidades de turismo rural, turismo de aventura y ecoturismo, entre las cuales destacan ejidos, empresas consultoras, casas rurales, etc. Que se localizan tanto en el Sur del Estado de Jalisco como en otros Estados del País. También se realizan prácticas profesionales en Canadá, Estados Unidos y otros países.
Lic. Médico Veterinario y Zootecnista	500 horas realizadas en clínicas y hospitales veterinarios, zoológicos, granjas, ranchos, rastros, asociaciones de productores y bachilleratos, diferentes municipios de Jalisco y otras entidades del país y por primera vez en Estados Unidos (Nebraska)
Psicología Laboral	Realizadas en la región Sur de Jalisco, donde los practicantes llevan a cabo actividades de motivación hacia el trabajo, entrevistas para contratación y de apoyo a las áreas de Recursos Humanos en sus diferentes actividades.
Psicología Educativa	Los practicantes se integran a trabajo en escuelas primarias, secundarias, bachilleratos y Universidades en el área de atención de alumnos y gabinetes de orientación Psicológica.
Prácticas de Enfermería Comunitaria	200 horas de práctica comunitaria de Enfermería el grupo completo de practicantes se integra a una comunidad urbana en la cual se ha trabajado anteriormente, dan seguimiento a los proyectos anteriores y trabajan con ella para la mejora de las condiciones de salud.
Lic. En Nutrición	Las practicantes de Nutrición se integran principalmente en entidades del Sur de Jalisco, trabajando 600 horas en campos clínicos, hospitales, DIF, centros penitenciarios, Secretaría de Salud, CUSUR y con empresas privadas productoras o transformadoras de alimentos, realizando actividades relacionadas con servicios



	clínicos, participación en programas estatales enfocados a nutrición y diagnósticos de control sanitario de alimentos.
--	--

SEGUIMIENTO ACADÉMICO DE LAS PRÁCTICAS PROFESIONALES

El seguimiento académico de las prácticas profesionales de TSU se realiza de acuerdo al programa de asignatura por competencias avalado en la academia, a través del curso en línea y el CD hipertexto que a continuación se explica.

Este material para seguimiento de prácticas profesionales ha obtenido reconocimiento de la Secretaría de Turismo Federal, como un buen instrumento de seguimiento.

El estudiante ingresa al curso en línea o al material y ve una pantalla con presentación, una guía de estudio, acceso a documentos de apoyo y el calendario del curso.

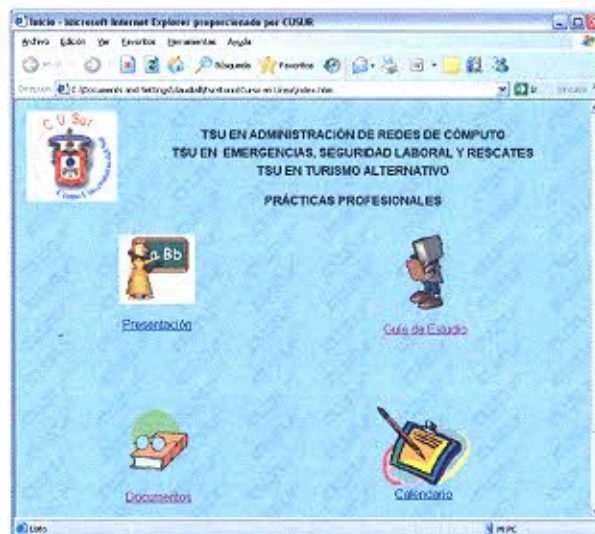

Dando un clic en Presentación se accesa a la siguiente pantalla donde se presenta una introducción al curso, la metodología del mismo, los contenidos, la evaluación y datos para contactar a los profesores.

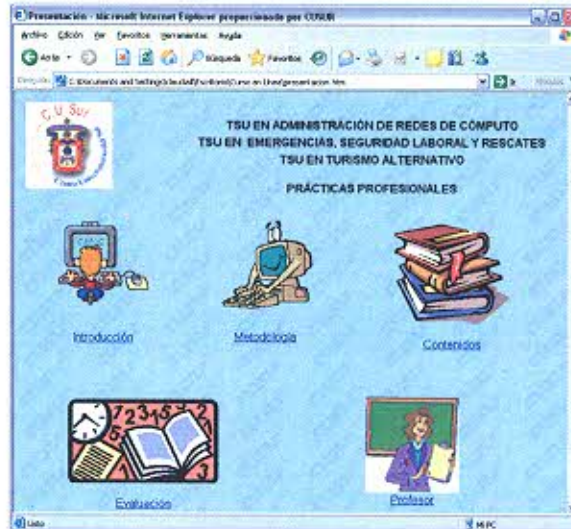

La guía de estudio muestra cada una de las unidades de aprendizaje, para este curso son tres unidades de aprendizaje y un caso integrador.



y cada una de las metas contiene las instrucciones para la obtención de los productos necesarios en cada uno, la definición del objetivo de esa unidad, actividades preliminares, actividades de aprendizaje y actividad integradora.

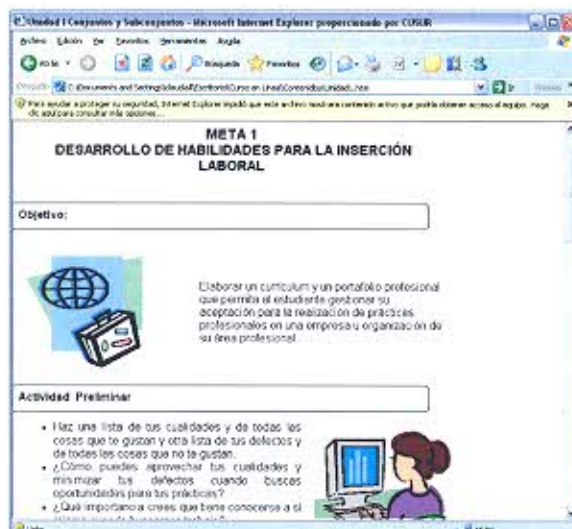

En la sección de Documentos el estudiante tiene acceso a ejemplos que le apoyan en el logro de las metas de las unidades uno a la tres, así como formatos de cartas de terminación, de convenio y el reglamento de prácticas.

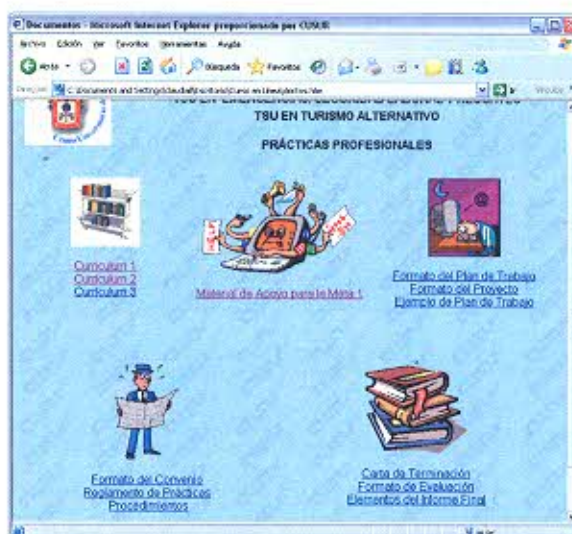

Al finalizar el curso todos los practicantes deben elaborar un informe y una presentación para un seminario de prácticas profesionales, donde se socializan los resultados de los proyectos y los aprendizajes más significativos del proceso.



Se realizan dos seminarios anualmente de las siguientes áreas:

Medicina Veterinaria y Zootecnia
T.S.U. en Administración de Redes de Cómputo
T.S.U. en Emergencias Seguridad Laboral y Rescates
T.S.U. en Turismo Alternativo
Psicología Laboral
Psicología Educativa
Enfermería Comunitaria

Los docentes integran un expediente de los practicantes, que contiene la siguiente información: currículum vitae, plan de trabajo, carta de asignación, carta de terminación, informe de prácticas profesionales y presentación para el seminario.



Anexo 11

Investigación en el Centro Universitario del Sur



Anexo 11

Investigación en el Centro Universitario del Sur

Líneas de Investigación:

Departamento	Nombre cuerpo Académico	Nombre Descriptivo de la LGAC
Salud y Bienestar	Enfermedades Infecciosas y Parasitarias	L1.- Estudio de las Enfermedades Infecciosas y Parasitarias
	Salud Publica	L1.- Territorio, Sistemas de Producción y Medio Ambiente L2.-Procesos de cambio Socioeconómico Regional. L3.- Enfermedades Gineco-obstétricas
Cultura Arte y Desarrollo Humano	Salud Comunicarí	L1.- Psicología de la Salud L2.- Salud Comunicarí
Desarrollo Regional	Medio Ambiente y Desarrollo Regional	L1.- Territorio, Sistemas de Producción y Medio Ambiente L2.- Procesos de Cambio Socioeconómico Regional L3.- Administración de la Calidad, Desarrollo de la Cultura Organizacional y del Capital Humano
	Ciencia y Tecnología de los Alimentos	L1.- Inocuidad, Trasformación y Administración de Servicios de Alimentos
	Sistemas de Producción	L1.- Sistemas de Producción Agropecuario Sustentable
Sociedad y Economía	Estado y Sociedad	L1.- Estudio sobres las Instituciones L2.- Estudios de la Familia L3.- Estudio sobre Bienes y Derechos
Ciencias Exactas Tecnología y Metodología	Innovación Educativa	L1.- Calidad Educativa L2.- Desarrollo e Implementación de Tecnologías L3.- Desarrollo e Implementación de Tecnologías



Anexo 11

Investigación en el Centro Universitario del Sur

Proyectos aprobados a través de la Convocatoria Interna 2005 del CUSur, para el desarrollo de la investigación:

NOMBRE	RESPONSABLE
1.- Elaboración de embutidos adicionados con hierro-hético, su aceptación, composición química y microbiología	<i>M.V.Z. Laura Estrada Pimentel</i>
2.- Influencia de la fuente de alimentación sanguínea en el desarrollo de <i>Meccus bassolsae</i> (Hemiptera: Reduviidae) bajo condiciones de laboratorio	<i>Dr. José Alejandro Martínez Ibarra</i>
3.- Diagnostico situacional de las comunidades indígenas de Tuxpan Jal.	<i>Mtro. Víctor Hugo Prado Vázquez Mtra. Patricia Maria Etienne Loubet.</i>
4.- Monitoreo de factores de riesgo y situación de la enfermedad de Chagas en al área rural de Teocuitatlán de Corona, Jal	<i>Dr. José Alejandro Martínez Ibarra</i>
5.-Diagnostico sobre la introducción y uso de la información y la comunicación en los niveles educativos medio superior y superior en el municipio de Zapotlán el Grande Jal.	<i>M.C. María Cristina López de la Madrid</i>
6.-Empresas hortícolas y desarrollo socioeconómico regional (el caso del valle de Sayula, Jal.)	<i>Mtro. Alejandro Macias Macias</i>
7.-Obtención de isotermas de sorcion en chile seco producido en la región Sur de Jalisco	<i>Biol. Jessica del Pilar Ramírez Anaya</i>
8.-Detección de estados emocionales disfuncionales y redes de apoyo social en estudiantes del CUSUR	<i>Mtro. Rodrigo Cano Guzmán</i>



9.-Modelo de desarrollo turístico sustentable para el municipio de Gómez Farias, Jal.	<i>Dr. Carlos Gómez Galindo</i>
10.-El ayuntamiento como detonante o inhibidor en la competitividad del municipio de Tamazula de Gordiano Jal. Y Zapotlán en Grande	<i>Mtra Katuska Flores Guerrero</i>
11.-Implementación de huertos familiares en 7 colonias marginadas de Ciudad Guzmán Jal.	<i>M.C.P Alfonso Barajas Martínez</i>
12.-Sistemas de producción integral, sustentables, de la laguna de Zapotlán el Grande Jal.	<i>M.V.Z. J Guadalupe Michel Parra</i>
13.-Estado nutricional del paciente hospitalizado en los servicios de medicina interna y cirugía del hgzc/mf N° 9 del IMSS en Ciudad Guzmán Jal.	<i>Dr. Rafael Bustos Saldaña</i>
14.- Cambios de comportamiento de riesgo y motivo en una cohorte de estudiantes a un año de ingresar a carreras de TSU o LIC. En Centro universitario del sur.	<i>Mtro. Carlos Alejandro Hidalgo Rasmussen</i>



Anexo 12

Mapa de ubicación de edificios del Centro Universitario del Sur



Anexo 12

Mapa de ubicación de edificios del Centro Universitario del Sur

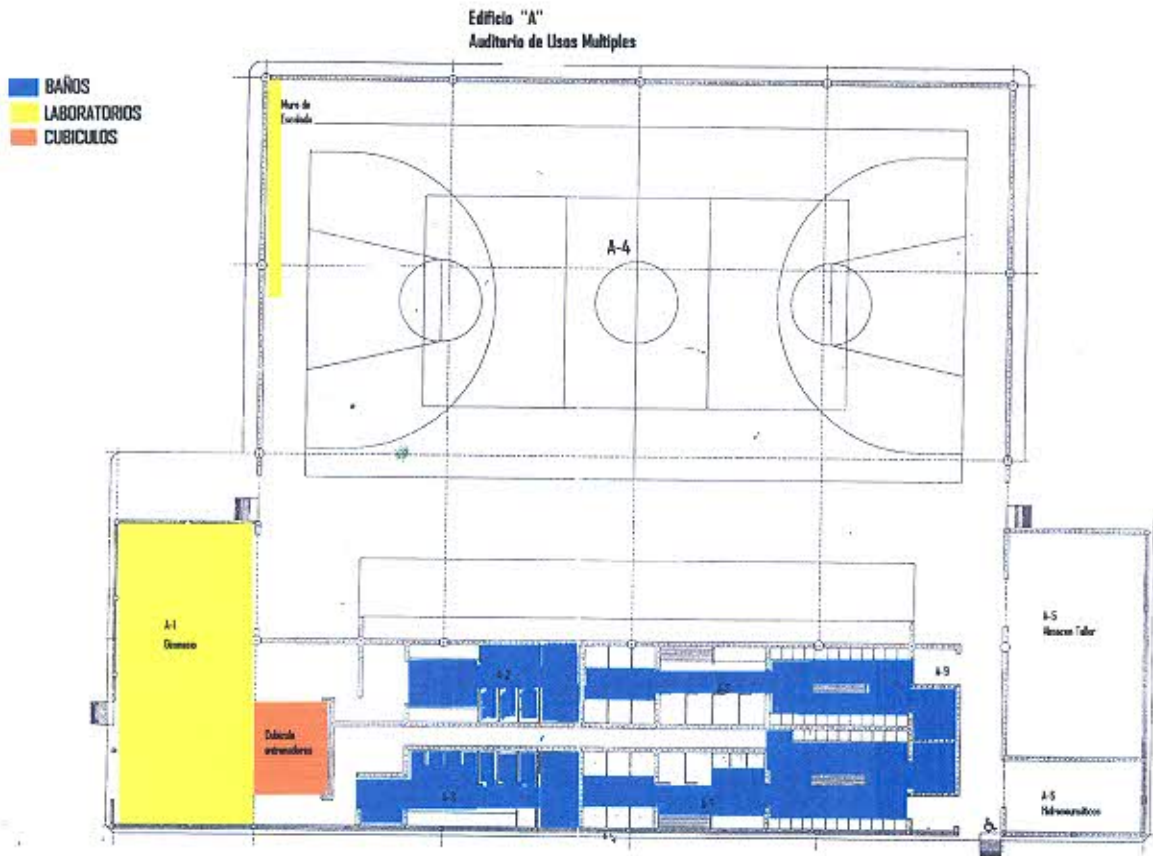



Anexo 12

Mapa de ubicación de edificios del Centro Universitario del Sur

Edificio "B"

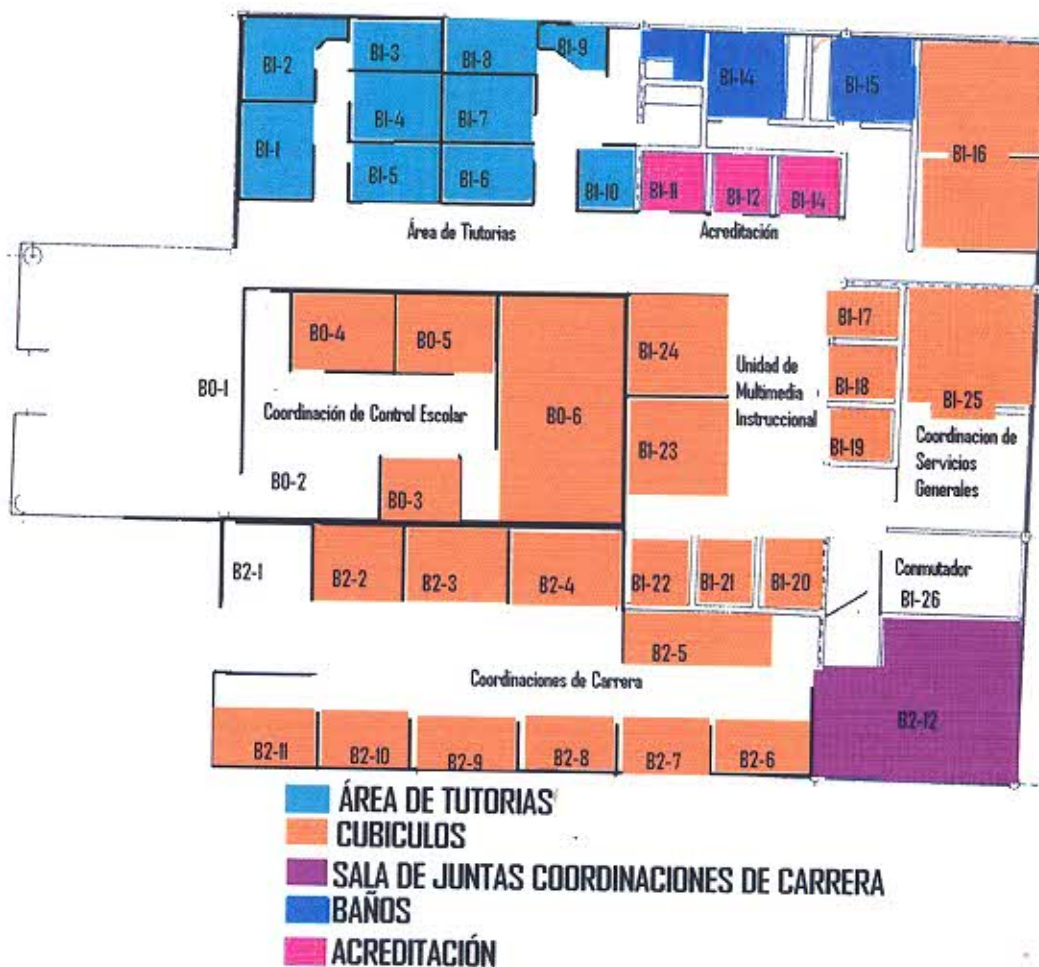



Anexo 12

Mapa de ubicación de edificios del Centro Universitario del Sur

Edificio C, Tecnologías para el Aprendizaje

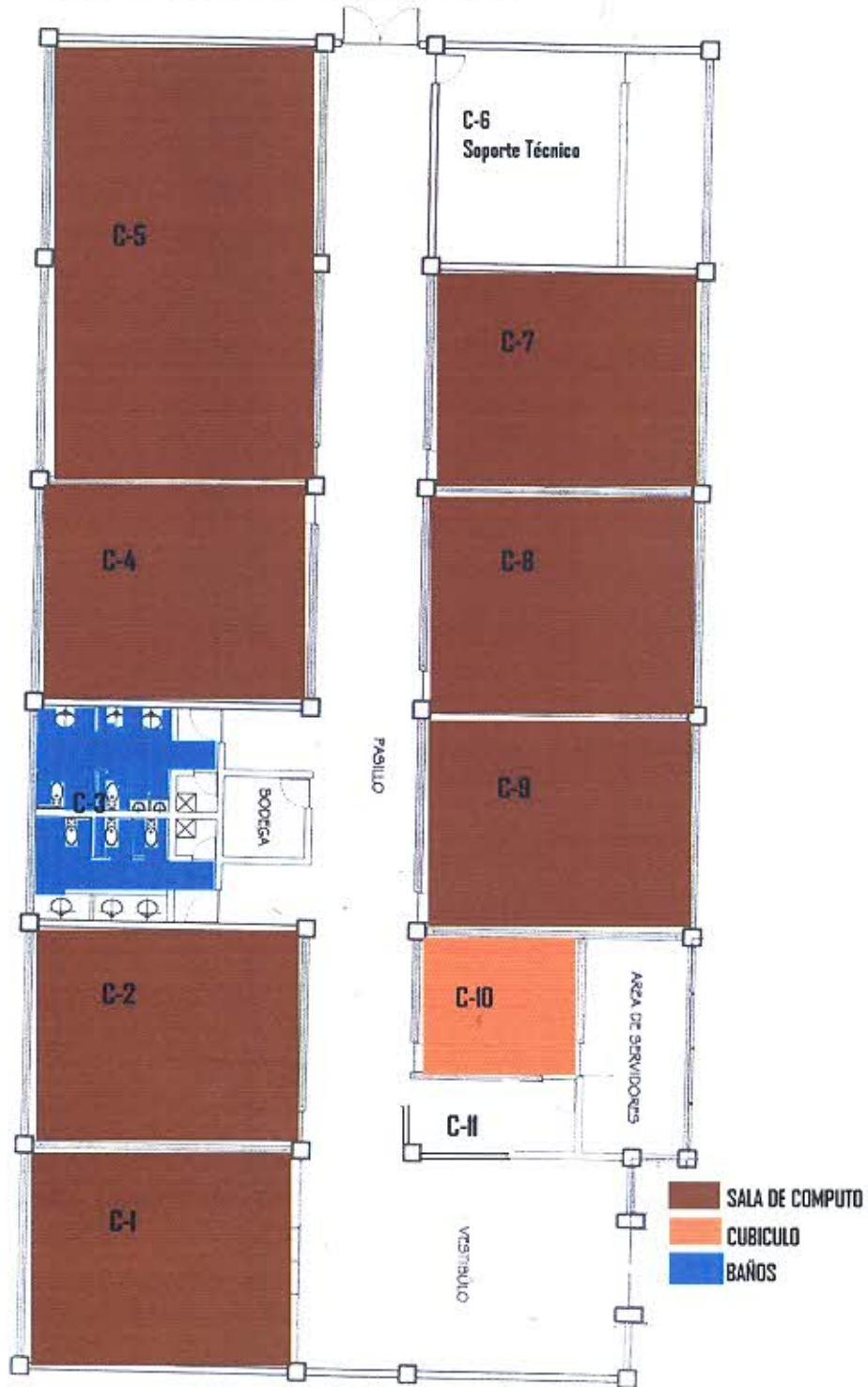



Anexo 12

Mapa de ubicación de edificios del Centro Universitario del Sur

Edificio C.A.S.A.

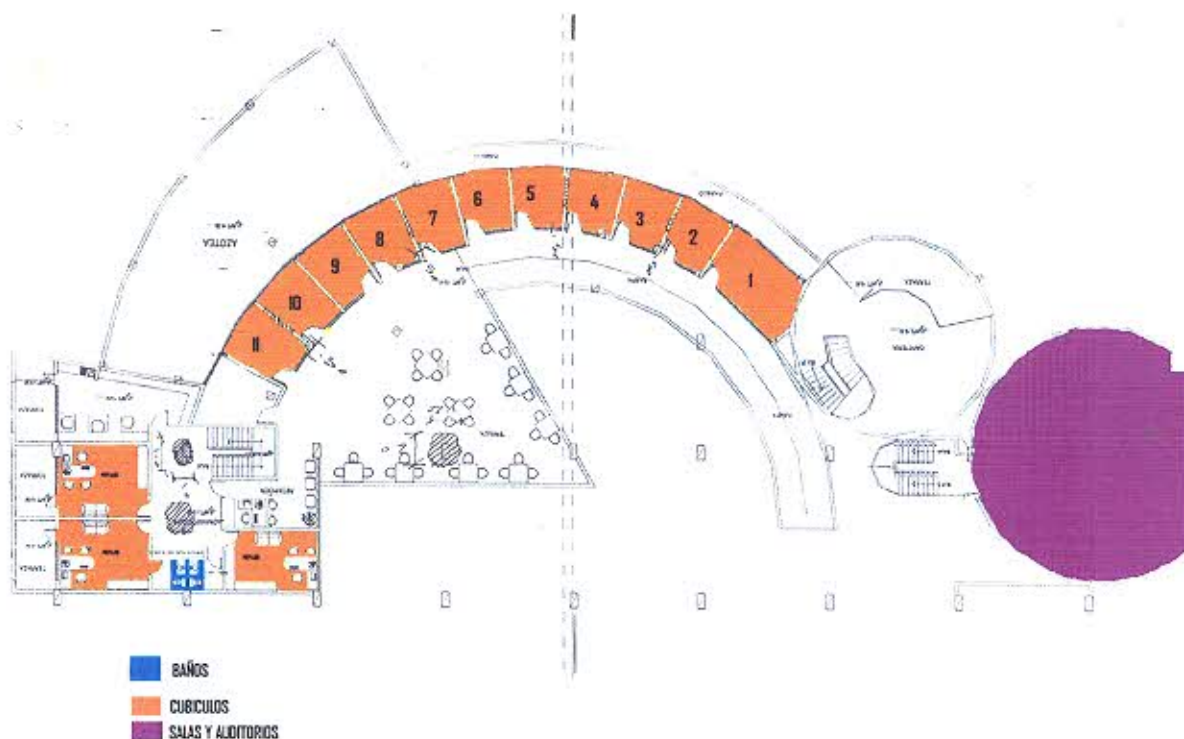



Anexo 12

Mapa de ubicación de edificios del Centro Universitario del Sur

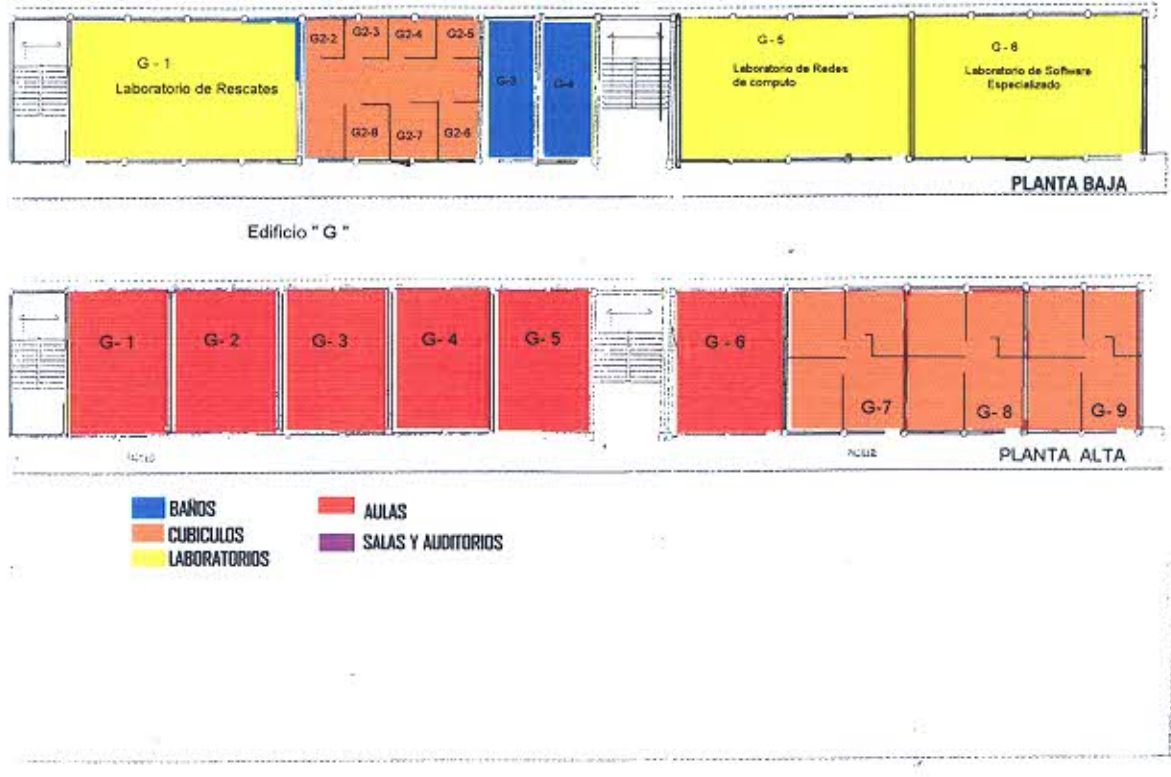



Anexo 12

Mapa de ubicación de edificios del Centro Universitario del Sur

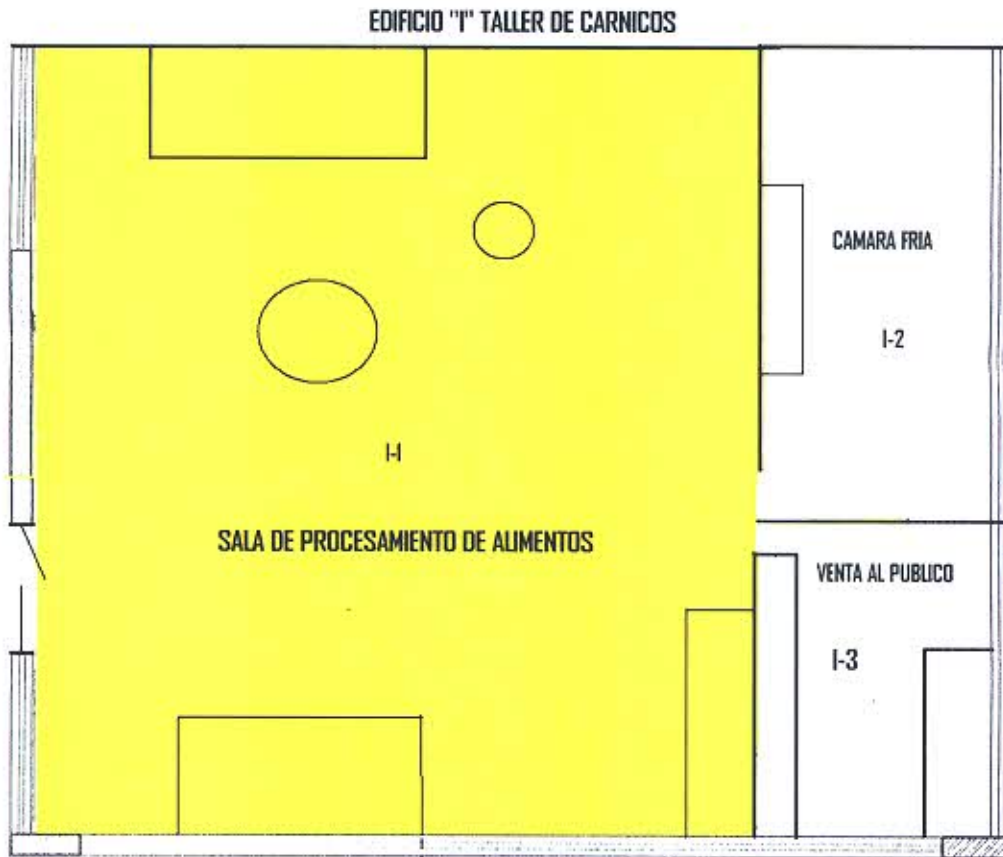



Anexo 12

Mapa de ubicación de edificios del Centro Universitario del Sur

Edificio "K"
Laboratorio de Dietología

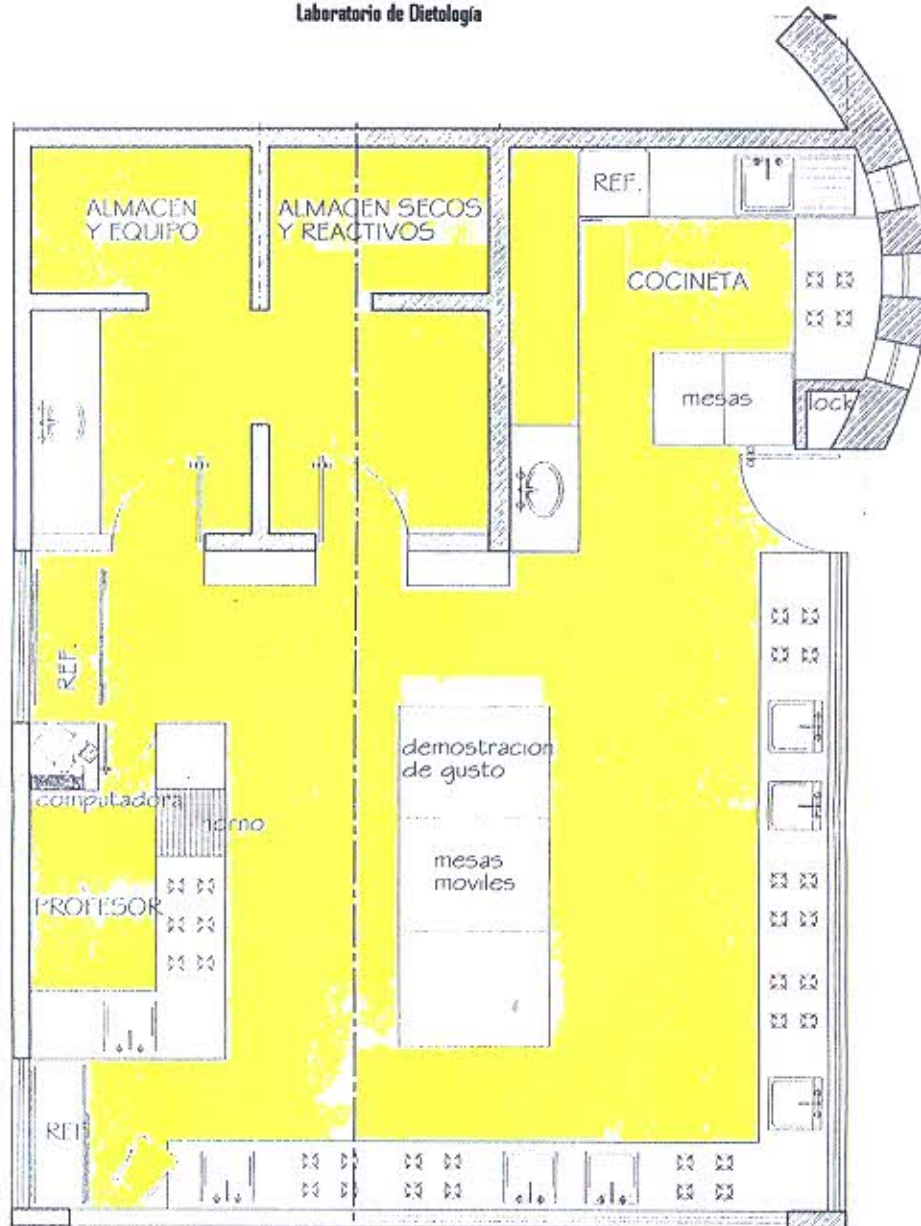



Anexo 12

Mapa de ubicación de edificios del Centro Universitario del Sur

Edificio "K" Laboratorio de Procesamiento de Alimentos

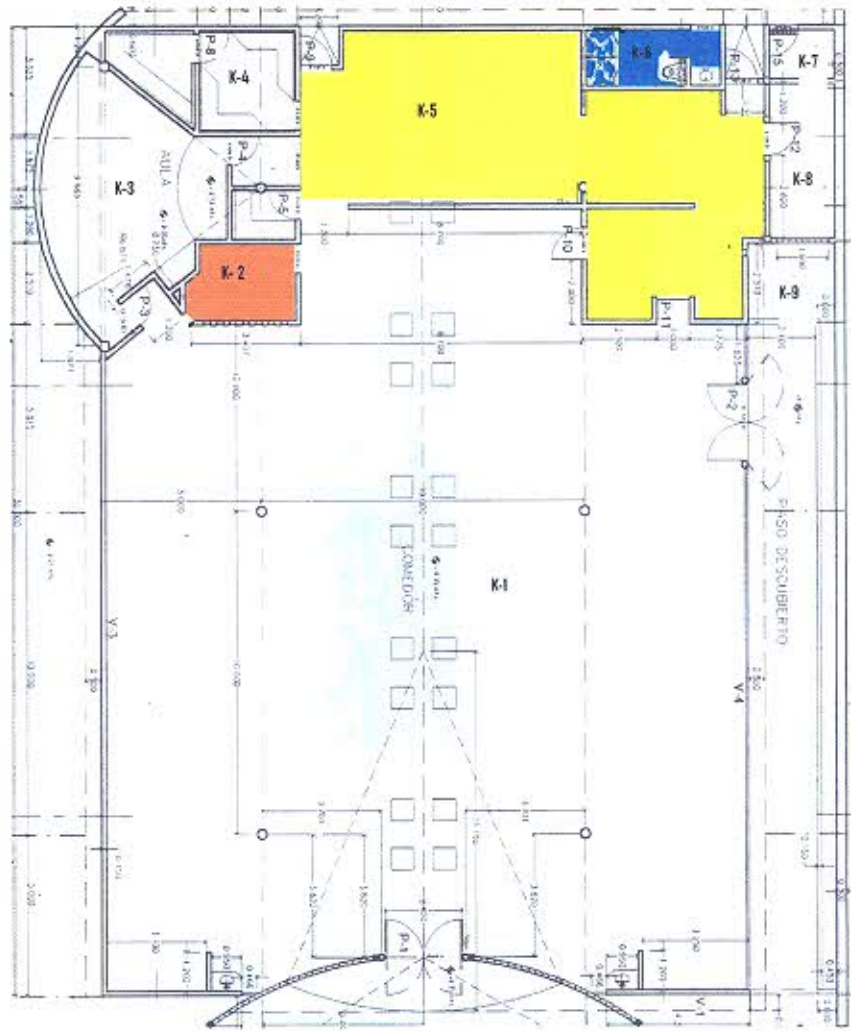



Anexo 12

Mapa de ubicación de edificios del Centro Universitario del Sur





Anexo 12

Mapa de ubicación de edificios del Centro Universitario del Sur

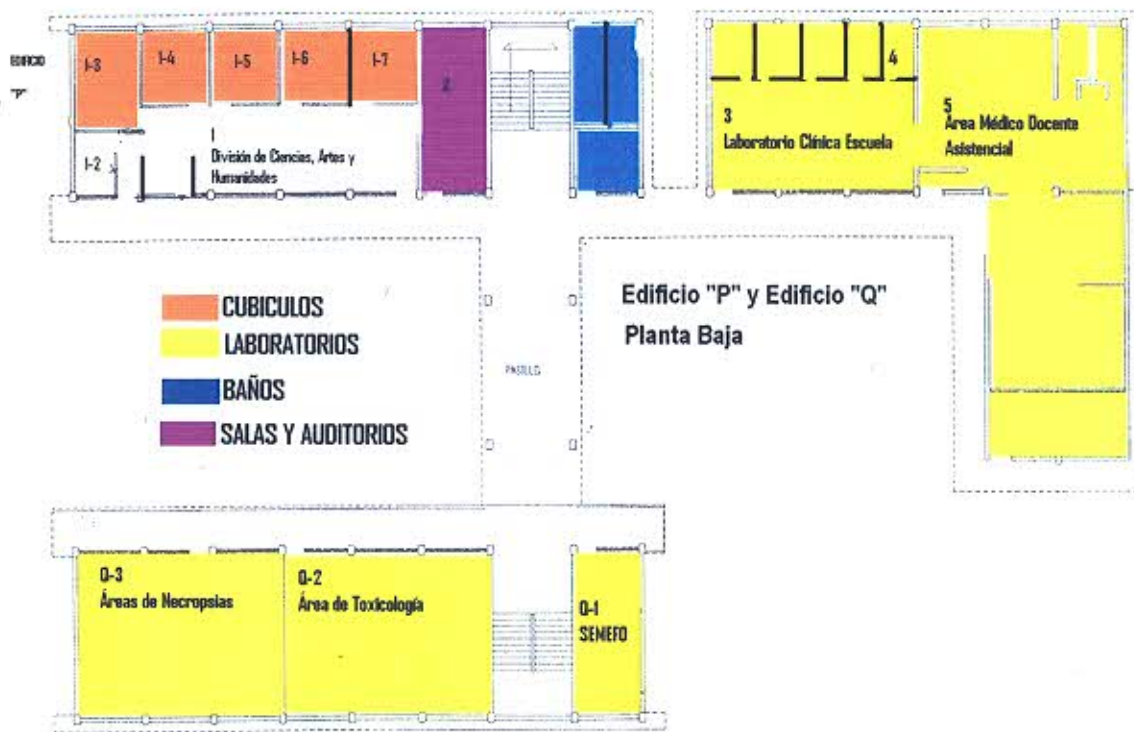



Anexo 12

Mapa de ubicación de edificios del Centro Universitario del Sur

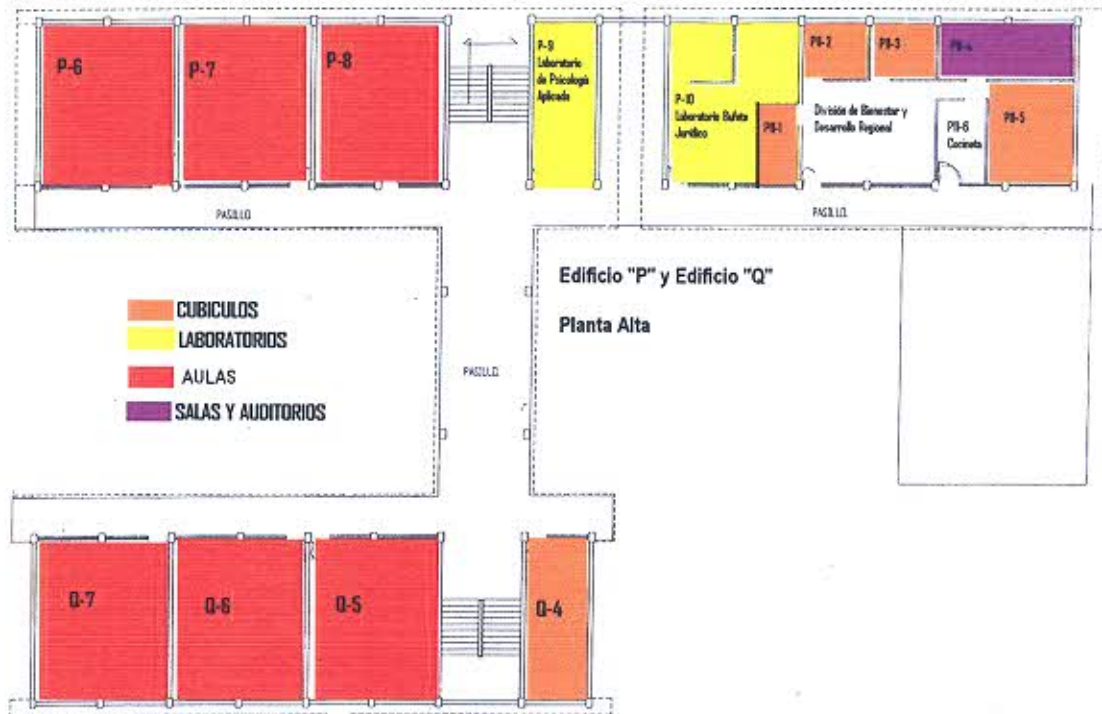



Anexo 12

Mapa de ubicación de edificios del Centro Universitario del Sur

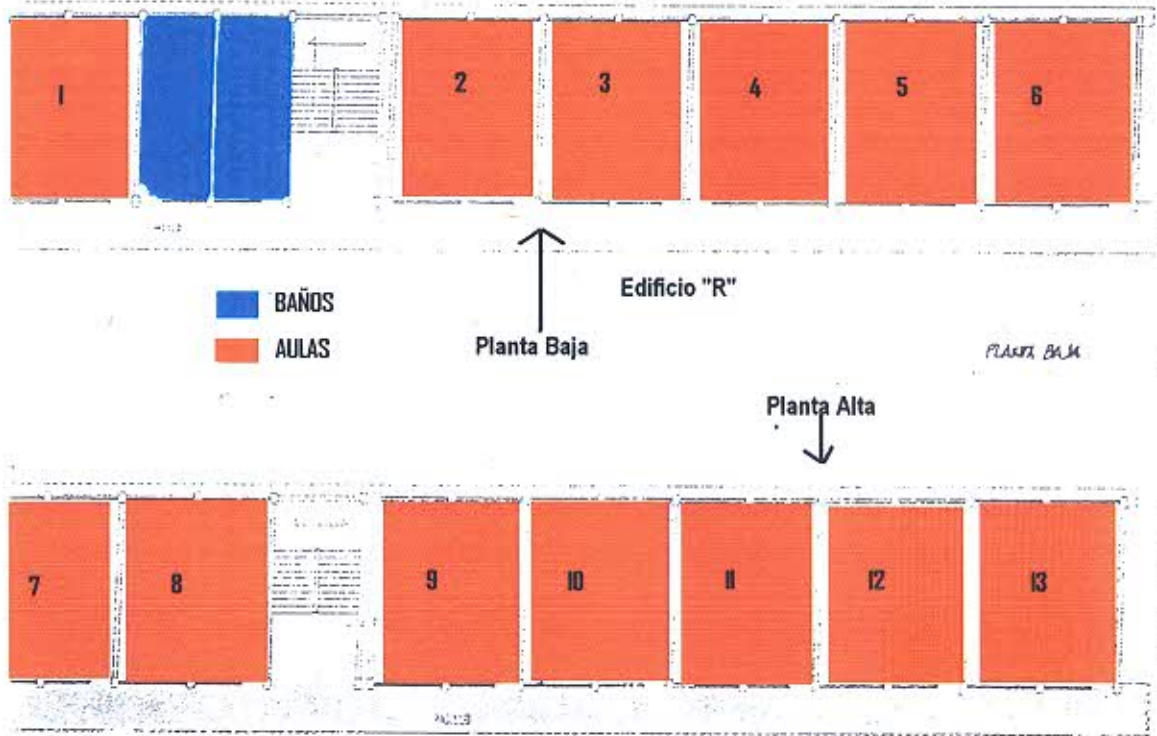



Anexo 12

Mapa de ubicación de edificios del Centro Universitario del Sur





Anexo 12

Mapa de ubicación de edificios del Centro Universitario del Sur





Anexo 12

Mapa de ubicación de edificios del Centro Universitario del Sur

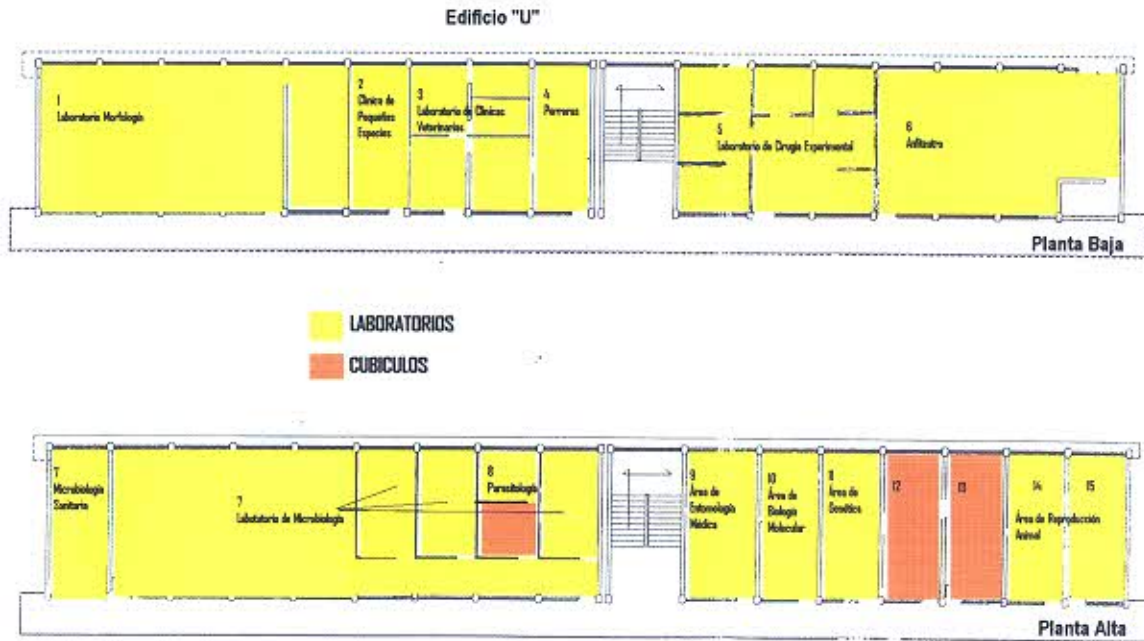



Anexo 12

Mapa de ubicación de edificios del Centro Universitario del Sur

“Edificios de Nueva Integración”

SEGUNDA PLANTA

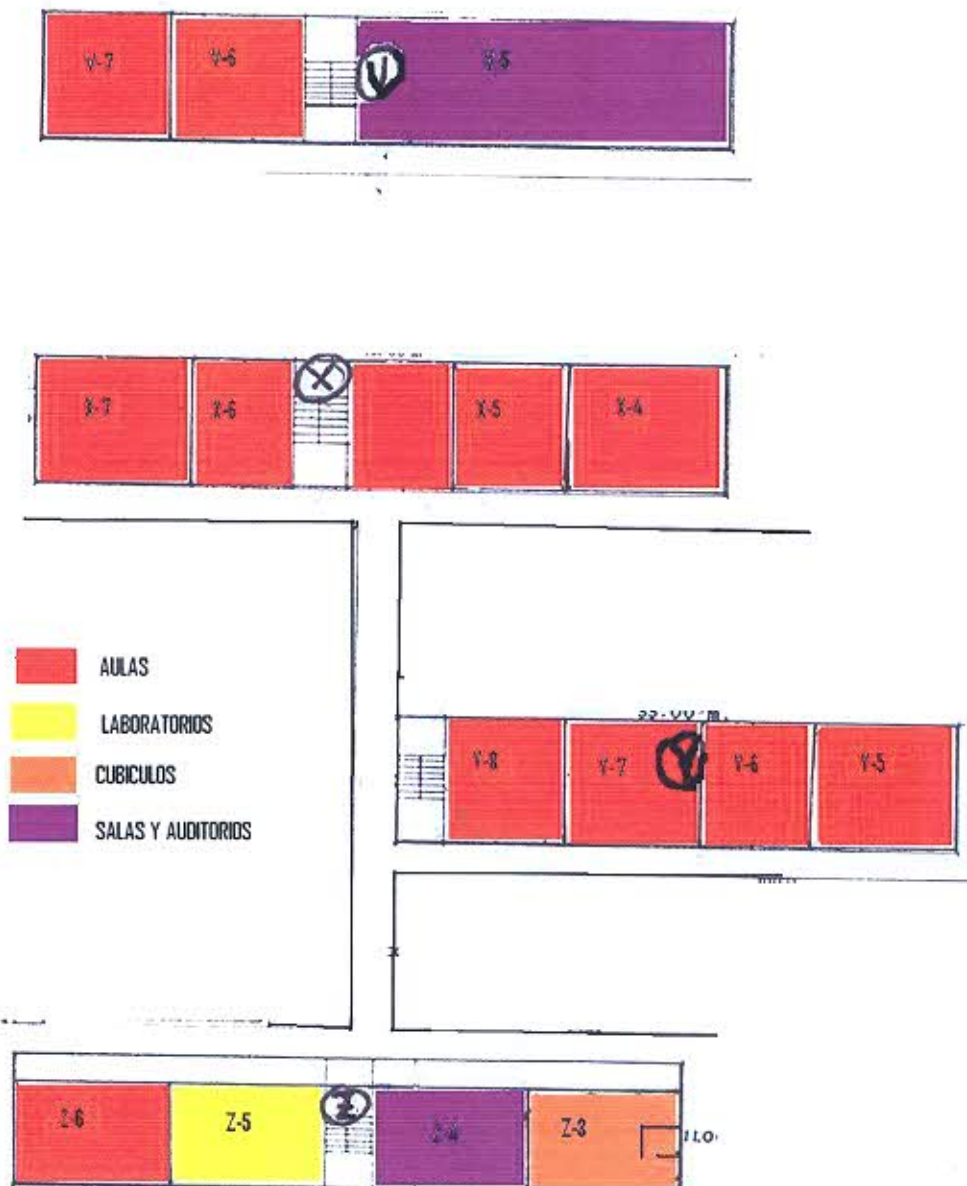

Anexo 12

Mapa de ubicación de edificios del Centro Universitario del Sur

"Edificios de Nueva Integración"

TERCERA PLANTA

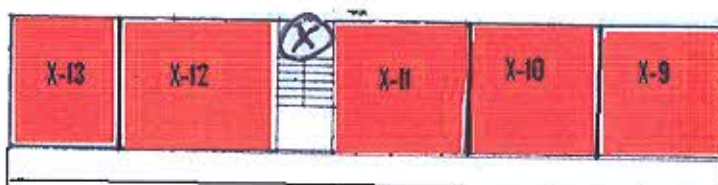

- AULAS
- CUBICULOS
- SALAS DE COMPUTO

