



CUSUR
Centro Universitario del Sur



Portafolio de Servicios Centro Universitario del Sur

 Av. Enrique Arreola Silva #883

 (341) 575 22 22

 www.cusur.udg.mx



@CUSurUdeG



@CUSur_UdeG



@cusur_udg

Portafolio de Servicios Centro Universitario del Sur



PRESENTACIÓN



**CLINICA
ESCUELA**



**CENTRO DE
APRENDIZAJE GLOBAL**



**CENTROS E INSTITUTOS
DE INVESTIGACIONES**



LABORATORIOS



**DEPARTAMENTO
DE CIENCIAS ECONÓMICAS
Y ADMINISTRATIVAS**



**BUFETE
JURÍDICO**



**EDUCACIÓN
CONTINUA**

INDICE

- 1 **Presentación**
- 2 **Índice**
- 3 **Clínica Escuela**
 - Clínica Escuela
- 4 **Centro de Aprendizaje Global**
 - Formación internacional por lenguas extranjeras (FILEX).
 - Programa otras lenguas.
 - Certificación TOEFL.
 - ROSETTA STONE
 - MACMILLAN ENGLISH CAMPUS
 - Examen de nivel lecto comprensión
 - Examen de nivel PRACTICE TOEFL.
- 5 **Instituto de Investigaciones en Comportamiento Alimentario y Nutrición**
 - Elaboración de información nutrimental (tablas nutrimentales) en base a la norma NOM-051 del 2010 y la modificación a la NOM-051 del año 2020.
 - Determinación de la composición corporal segmentada.
 - Curso de certificación ISAK nivel 1 y nivel 2.
- 6 **Centro de Investigación Lago de Zapotlán y Cuencas**
 - Elaboración de proyectos de investigación y proyectos productivos sustentables.
 - Elaboración de ordenamientos ecológicos y planificación ecológica, territorial y urbana.
 - Estudios y monitoreos limnológicos, pesqueros y sanitarios en ecosistemas acuáticos.
 - Capacitación en manejo de ecosistemas y programas de protección, conservación, manejo y aprovechamiento de los recursos naturales.
- 7 **Centro de Investigaciones en Artes, Humanidades y Comunicación (CIARTECH),**
 - Asesorías para el diseño e implementación de proyectos culturales, artísticos, comunicacionales y educativos para el cambio social.
 - Diseño e implementación de diplomados, cursos, talleres de formación y actualización continua en los ámbitos de las artes, las humanidades y la comunicación.
- 8 **Centro de Investigación en Emprendurismo, Incubación, Consultoría, Asesoría e Innovación**
 - Pre incubación
 - Diplomado en emprendimiento
 - Diplomado en consultoría
 - Diplomado en habilidades empresariales
 - Incubación empresarial
 - Asesoría especializada
 - Consultoría empresarial
 - Cursos de negocios
- 9 **Centro de Investigaciones en abejas (CIABE)**
 - Cursos-talleres
- 10 **Laboratorio de Gestión del Turismo en el Sur de Jalisco**
 - Taller de protocolo en la mesa
- 11 **Laboratorio de Periodismo**
 - Laboratorio de Periodismo
- 12 **Laboratorio de Entomología Médica**
 - Asesorías para el control de vectores de enfermedades
- 13 **Casa del Arte “Dr. Vicente Preciado Zacarías”**
 - Casa del Arte “Dr. Vicente Preciado Zacarías”
- 14 **Centro acuático**
 - Centro acuático
- 15 **Hospital Veterinario**
 - Hospital Veterinario de Pequeñas y Grandes Especies
- 16 **Academia de Negocios Internacionales**
 - Asesoría legal
 - Registro de marca
- 17 **Academia de Mercadoctenia**
 - Coaching comercial
 - Estudio de mercado
 - Asesoría en pedimentos aduanales
- 18 **Academia de Sistemas productivos**
 - Asesoría a productores
 - Asesoría acuícola
 - Talleres sobre huertos urbanos
 - Asesoría agroecológica
 - Estudios de impacto ambiental modalidad sin riesgo
 - Producción apícola
- 19 **Bufete Jurídico**
 - Bufete Jurídico
- 20 **Educación Continua**
 - Coordinación de Educación Continua





PRESENTACIÓN



PRESENTACIÓN

La Red Universitaria de Jalisco cuenta con un posicionamiento nacional e internacional, a través de ejes estratégicos que le permiten contar con un impacto positivo en temas como son: Docencia e innovación académica, investigación y transferencia tecnológica y del conocimiento, difusión de la cultura y extensión, así como, responsabilidad social.

El Centro Universitario del Sur (CUSur), representa a la Red Universitaria de Jalisco en 28 municipios de la zona sur y sureste del Estado, genera vinculación directa con los sectores productivo, social, privado y ONG's, establece colaboración activa y productiva, y crea sinergia en temas de desarrollo social, económico y político del entorno de influencia.

El CUSur por medio de sus 20 Programas de pregrado, tres especialidades médicas, cursos posbásicos, siete maestrías, dos doctorados, diversos laboratorios, ocho Centros de Investigación y el programa de Educación Continua, ofrece a los sectores y a la sociedad en general, el Catálogo de Servicios para la consolidación del trabajo colaborativo.

Este catálogo presenta una parte de la esencia de todos los universitarios que formamos parte del CUSur motivados por brindar lo mejor de nosotros.

Dr. José Guadalupe Salazar Estrada
Rector





CLINICA ESCUELA



Clínica Escuela

NOMBRE DEL SERVICIO:

Clínica Escuela.

A QUIÉN VA DIRIGIDO:

Personal académico, administrativo, alumnado, así como la población de la región.

TIPO DE SERVICIO:

Docente Asistencial.

DESCRIPCIÓN DEL SERVICIO:

- Consulta médica general de primer nivel de atención.
- Accesos a áreas de valoración nutricional.
- Toma de electrocardiogramas y ultrasonidos.
- Clínica de la mujer (Atención médica general, detección oportuna y tratamiento precoz de las principales patologías que afectan a la mujer, haciendo énfasis en el cáncer cervico uterino y cáncer de mama. Acceso a estudios como: citología cervico vaginal, colposcopia, ultrasonidos mamarios y procedimientos quirúrgicos como biopsias dirigidas con ultrasonido y biopsias cervicales para diagnóstico de cáncer cervico uterino).
- Servicios sobre aspectos de sexualidad humana. (Asesoría médica para otorgar información y métodos de planificación familiar como los son; métodos de barrera, anticonceptivos vía oral, inyectables, sub dérmicos, implantes, etc.).
- Programa de apoyo a la evaluación diagnóstica de salud de los estudiantes que participan en Universidad Promotora de la Salud.
- Atención de urgencias menores.
- Radiografías.

HORARIOS DE ATENCIÓN:

De 7:00 am a 8:00 pm

MÁXIMOS Y MÍNIMOS DE USUARIOS PARA RECIBIR EL SERVICIO:

Aforo de 15 personas

DATOS DE CONTACTO:

Clínica Escuela

Teléfono: 341 575 2222 ext. 45972

Correo: clinicaescuela2022@gmail.com



Clínica Escuela

PRECIO DE LOS SERVICIOS EN PESOS MEXICANOS Y ESPECIFICACIONES DE LOS MISMOS:

SERVICIO	ALUMNOS	TRABAJADORES	EXTERNOS
CONSULTA EXTERNA	30	40	40
CERTIFICADO MEDICO	35	35	40
HOSPITALIZACIÓN-OBSERVACIÓN	50 + insumos	100 + insumos	100 + insumos
ELECTROCARDIOGRAMA	100 practica 150 indicación	150	150
INYECCIONES INTRAMUSCULAR	15 + insumos	15 + insumos	20 + insumos
INYECCIÓN INTRAVENOSA	20 + insumos	20 + insumos	20 + insumos
CURACIÓN MENOR	25 + insumos	35 + insumos	35 + insumos
CURACIÓN MAYOR	40 + insumos	50 + insumos	50 + insumos
SUTURAS	60 + insumos	80 + insumos	80 + insumos
LAVADO DE OÍDOS	45 + insumos	60 + insumos	60 + insumos
LAVADO GÁSTRICO	80 + insumos	100 + insumos	100 + insumos
VENOCLISIS	80 + insumos	100 + insumos	120 + insumos
DESTROSTIX	25	30	30
RETIRO DE YESO	30	30	50
RETIRO DE IMPLANTE	55 + insumos	80 + insumos	80 + insumos
COLOCACIÓN DE FÉRULA	80 + insumos	100 + insumos	120 + insumos
EXTRACCION DE QUISTE SEBACEO O CIRUGIA MENOR	DESDE 150 + insumos	DESDE 150 + insumos	DESDE 150 + insumos
CERTIFICADO PRENUNCIAL	30	30	40
RADIOGRAFIA	Variaría según estudio de 400 a 800	Variaría según estudio de 400 a 800	Variaría según estudio de 400 a 800
ULTRASONIDO	Varía según estudio de 600 a 700	Varía según estudio de 600 a 700	Varía según estudio de 600 a 700

DATOS DE CONTACTO:

Clínica Escuela

Teléfono: 341 575 2222 ext. 45972

Correo: clinicaescuela2022@gmail.com





CENTRO DE APRENDIZAJE GLOBAL

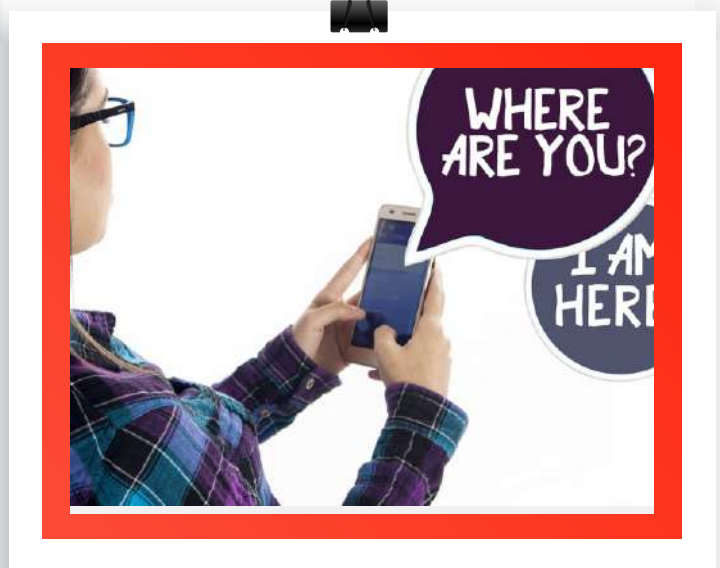

Centro de Aprendizaje Global



NOMBRE DEL SERVICIO:

Formación internacional por lenguas extranjeras (FILEX).

A QUIÉN VA DIRIGIDO:

Personas mayores de 15 años.

TIPO DE SERVICIO:

Programa de Inglés.

DESCRIPCIÓN DEL SERVICIO:

Programa semipresencial con enfoque comunicativo constructivo que promueve el estudio de las cuatro habilidades del idioma inglés.

CARACTERÍSTICAS DEL SERVICIO:

Estructurado por seis niveles, cada uno de duración semestral. Sus egresados comprueben una eficiencia medida equivalente al nivel B1 del MCER y un rango de los 460 a los 500 puntos en el TOEFL institucional.

HORARIOS DE ATENCIÓN:

8:00 am a 4:00pm.

TIEMPO DE PRESTACIÓN DE SERVICIO:

Semestral.

PRECIO DEL SERVICIO:

9 UMAS+ Libro.

DATOS DE CONTACTO:

Mtra. Flor de Guadalupe Rodríguez López

flor.rodriguez@cusur.udg.mx

cagcusur@cusur.udg.mx

Responsable del Centro de Aprendizaje Global

341 575-22-22 ext. 46054

Facebook: Global Learning Center CUSur



Centro de Aprendizaje Global



OTRAS LENGUAS

NOMBRE DEL SERVICIO:

Programa otras lenguas.

A QUIÉN VA DIRIGIDO:

Personas mayores de 15 años.

TIPO DE SERVICIO:

Programa de Francés.

DESCRIPCIÓN DEL SERVICIO:

Programa semipresencial con enfoque comunicativo constructivo que promueve el estudio de las cuatro habilidades del idioma Francés.

CARACTERÍSTICAS DEL SERVICIO:

Estructurado por seis niveles, cada uno de duración semestral.

Sus egresados comprueben una eficiencia medida equivalente al nivel B1 del MCER en el DELF.

HORARIOS DE ATENCIÓN:

8:00 am a 4:00pm.

TIEMPO DE PRESTACIÓN DE SERVICIO:

Semestral.

PRECIO DEL SERVICIO:

9 UMAS+ Libro.

DATOS DE CONTACTO:

Mtra. Flor de Guadalupe Rodríguez López

flor.rodriguez@cusur.udg.mx

cagcusur@cusur.udg.mx

Responsable del Centro de Aprendizaje Global

341 575-22-22 ext. 46054

Facebook: Global Learning Center CUSur



Centro de Aprendizaje Global

TOEFL ITP®

ETS AUTHORIZED TEST CENTER

NOMBRE DEL SERVICIO:

Certificación TOEFL.

A QUIÉN VA DIRIGIDO:

Público en general.

TIPO DE SERVICIO:

Certificación oficial de idioma Inglés.

DESCRIPCIÓN DEL SERVICIO:

Aplicación de certificaciones oficiales de TOEFL, midiendo el nivel de dominio y conocimiento del idioma inglés de acuerdo al Marco Común Europeo de Referencia (MCER).

CARACTERÍSTICAS DEL SERVICIO:

Obtención del certificado oficial por parte de la institución evaluadora de TOEFL.

HORARIOS DE ATENCIÓN:

8:00 am a 4:00pm.

TIEMPO DE PRESTACIÓN DE SERVICIO:

Anual.

PRECIO DEL SERVICIO:

10 UMAS.

DATOS DE CONTACTO:

Mtra. Flor de Guadalupe Rodríguez López

flor.rodriguez@cusur.udg.mx

cagcusur@cusur.udg.mx

Responsable del Centro de Aprendizaje Global

341 575-22-22 ext. 46054

Facebook: Global Learning Center CUSur



Centro de Aprendizaje Global

Rosetta Stone



NOMBRE DEL SERVICIO:

ROSETTA STONE.

A QUIÉN VA DIRIGIDO:

Público en general.

TIPO DE SERVICIO:

Curso de idioma.

DESCRIPCIÓN DEL SERVICIO:

Uso de plataforma en línea, para el autoaprendizaje de varios idiomas excepto inglés. Varía cada semestre pueden ser francés, alemán, italiano, japonés, la plataforma te lleva de una manera intuitiva a el aprendizaje de idiomas por medio de palabras, imágenes, audios y grabaciones.

CARACTERÍSTICAS DEL SERVICIO:

Usuario y contraseña para ingresar en un espacio personal y trabajar las actividades asignadas de acuerdo al nivel previo de idioma. Disponible 24 horas en la página de internet.

HORARIOS DE ATENCIÓN:

8:00 am a 4:00pm.

TIEMPO DE PRESTACIÓN DE SERVICIO:

Mensual.

PRECIO DEL SERVICIO:

5 UMAS.

DATOS DE CONTACTO:

Mtra. Flor de Guadalupe Rodríguez López

flor.rodriguez@cusur.udg.mx

cagcusur@cusur.udg.mx

Responsable del Centro de Aprendizaje Global

341 575-22-22 ext. 46054

Facebook: Global Learning Center CUSur



Centro de Aprendizaje Global

**NOMBRE DEL SERVICIO:**

MACMILLAN ENGLISH CAMPUS.

A QUIÉN VA DIRIGIDO:

Público en general.

TIPO DE SERVICIO:

Curso de idioma.

DESCRIPCIÓN DEL SERVICIO:

Uso de plataforma en línea, para el autoaprendizaje del idioma inglés. La plataforma te lleva de una manera intuitiva a el aprendizaje del inglés por medio de palabras, imágenes, audios y grabaciones.

CARACTERÍSTICAS DEL SERVICIO:

Usuario y contraseña para ingresar en un espacio personal y trabajar las actividades asignadas de acuerdo al nivel previo de idioma, se desarrollan actividades de las 4 habilidades de un nivel A1 hasta C1.

HORARIOS DE ATENCIÓN:

8:00 am a 4:00pm.

TIEMPO DE PRESTACIÓN DE SERVICIO:

Mensual.

PRECIO DEL SERVICIO:

5 UMAS.

DATOS DE CONTACTO:

Mtra. Flor de Guadalupe Rodríguez López

flor.rodriguez@cusur.udg.mx

cagcusur@cusur.udg.mx

Responsable del Centro de Aprendizaje Global

341 575-22-22 ext. 46054

Facebook: Global Learning Center CUSur



Centro de Aprendizaje Global

NOMBRE DEL SERVICIO:

Examen de nivel LECTO COMPRENSIÓN.

A QUIÉN VA DIRIGIDO:

Público en general.

TIPO DE SERVICIO:

Examen de Lecto comprensión.

DESCRIPCIÓN DEL SERVICIO:

Examen institucional que mide el nivel de dominio y conocimiento del idioma inglés de acuerdo al Marco Común Europeo de Referencia en el área de la lecto comprensión.

CARACTERÍSTICAS DEL SERVICIO:

Aplicación de manera virtual y presencial. Semanalmente, los días viernes, se publican en nuestro Facebook las ligas de registro para el examen; en el formulario deberás subir tu ficha de pago y así recibir las instrucciones pertinentes previas al examen.

HORARIOS DE ATENCIÓN:

8:00 am a 4:00pm.

TIEMPO DE PRESTACIÓN DE SERVICIO:

Semanal.

PRECIO DEL SERVICIO:

2 UMAS.

DATOS DE CONTACTO:

Mtra. Flor de Guadalupe Rodríguez López

flor.rodriguez@cusur.udg.mx

cagcusur@cusur.udg.mx

Responsable del Centro de Aprendizaje Global

341 575-22-22 ext. 46054

Facebook: Global Learning Center CUSur



Centro de Aprendizaje Global

NOMBRE DEL SERVICIO:

Examen de nivel PRACTICE TOEFL.

A QUIÉN VA DIRIGIDO:

Público en general.

TIPO DE SERVICIO:

Examen de práctica TOEFL.

DESCRIPCIÓN DEL SERVICIO:

Examen institucional que mide el nivel de dominio y conocimiento del idioma inglés de acuerdo al Marco Común Europeo de Referencia.

CARACTERÍSTICAS DEL SERVICIO:

Aplicación de manera virtual y presencial. Semanalmente, los días viernes, se publican en nuestro Facebook las ligas de registro para el examen; en el formulario deberás subir tu ficha de pago y así recibir las instrucciones pertinentes previas al examen.

HORARIOS DE ATENCIÓN:

8:00 am a 4:00pm.

TIEMPO DE PRESTACIÓN DE SERVICIO:

Semanal.

PRECIO DEL SERVICIO:

2 UMAS.

DATOS DE CONTACTO:

Mtra. Flor de Guadalupe Rodríguez López

flor.rodriguez@cusur.udg.mx

cagcusur@cusur.udg.mx

Responsable del Centro de Aprendizaje Global

341 575-22-22 ext. 46054

Facebook: Global Learning Center CUSur

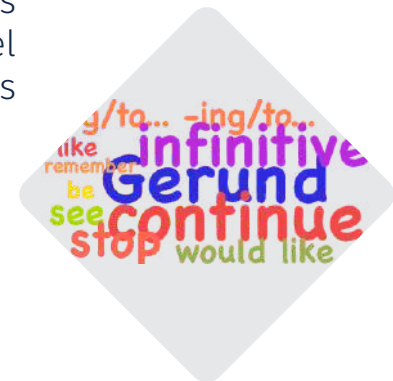

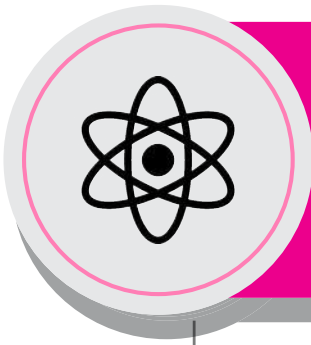

CENTROS E INSTITUTO DE INVESTIGACIÓN

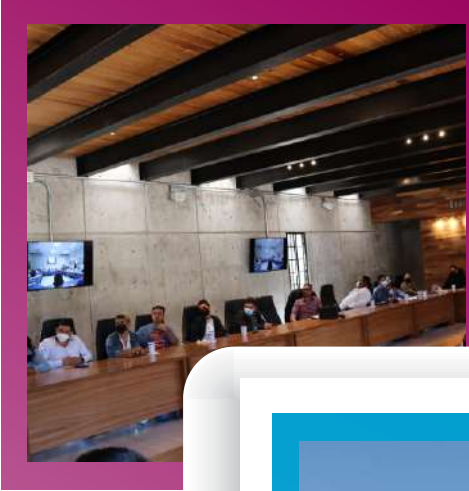

Instituto de Investigaciones en Comportamiento Alimentario y Nutrición

NOMBRE DEL SERVICIO:

Elaboración de información nutrimental (tablas nutrimentales) en base a la norma NOM-051 del 2010 y la modificación a la NOM-051 del año 2020.

A QUIÉN VA DIRIGIDO:

A empresas o personas productoras de alimenticios.

DESCRIPCIÓN DEL SERVICIO:

Se brinda el servicio de elaboración de la información nutrimental que debe presentar la etiqueta de productos alimenticios pre-envasados, así como asesoría para la elaboración de dicha información.

HORARIOS DE ATENCIÓN.

De 8:00 am a 3:00 pm de lunes a viernes.

TIEMPO DE PRESTACIÓN DE SERVICIOS

15 días, a partir de que se recibe el producto alimenticio.

PRECIO DE LOS SERVICIOS Y ESPECIFICACIONES DE LOS MISMOS:

Actividad	Precio	Observación
Tabla nutrimental.	21 UMAS	En caso de requerir factura es más IVA
Tabla nutrimental sin sodio.	12.5 UMAS	En caso de requerir factura es más IVA
Asesoría técnica sobre elaboración de tablas nutrimentales.	26 UMAS	En caso de requerir factura es más IVA



DATOS DE CONTACTO:

Lic. Alejandra Sánchez González
341 575 2222, ext. 46127
alejandra.sanchez@cursur.udg.mx

Dra. Elia Herminia Valdez Miramontes
341 575 2222, ext. 46102
eliav@cusur.udg.mx



Instituto de Investigaciones en Comportamiento Alimentario y Nutrición

NOMBRE DEL SERVICIO:

Determinación de la composición corporal segmentada.

A QUIÉN VA DIRIGIDO:

Público en general.

CARACTERÍSTICAS DEL SERVICIO:

Diagnóstico de la composición corporal segmentada que comprende peso corporal, índice de masa corporal, edad metabólica, % de músculo y grasa por segmentos, análisis de grasa visceral, proteínas totales, agua corporal total, etc.

HORARIOS DE ATENCIÓN.

De 9:00 am a 2:00 pm de lunes a viernes.

MÁXIMOS Y MÍNIMOS DE USUARIOS PARA RECIBIR EL SERVICIO:

Servicio individual con previa cita.

TIEMPO DE PRESTACIÓN DE SERVICIOS:

Duración de 20 min.

PRECIO DE LOS SERVICIOS EN PESOS MEXICANOS Y ESPECIFICACIONES DE LOS MISMOS:

Actividad	Precio	Observación
Diagnóstico de composición corporal	\$ 50.00	Pago en caja CUSUR previo al servicio.

Nota: Los precios están especificados en pesos mexicanos

DATOS DE CONTACTO:

Lic. Alejandra Sánchez González
341 575 2222, ext. 46127
alejandra.sanchez@cursur.udg.mx

Dra. Elia Herminia Valdez Miramontes
341 575 2222, ext. 46102
eliav@cusur.udg.mx

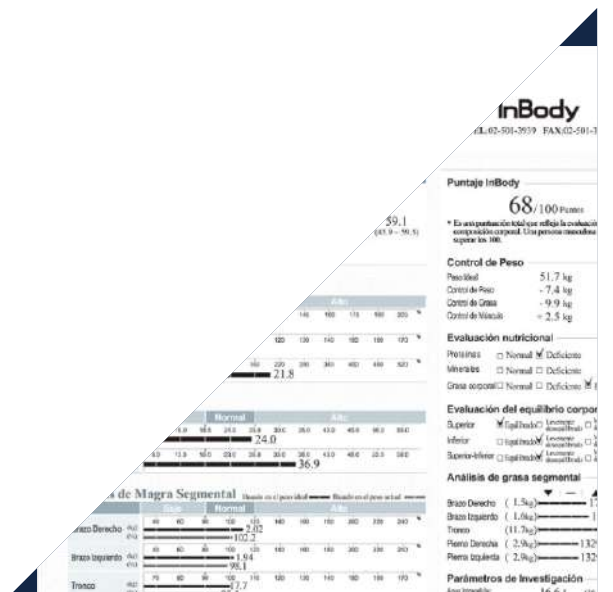

Instituto de Investigaciones en Comportamiento Alimentario y Nutrición

NOMBRE DEL SERVICIO:

Curso de certificación ISAK nivel 1 y nivel 2.

A QUIÉN VA DIRIGIDO:

A estudiantes, egresados y profesionales de áreas de nutrición y ciencias de la salud con interés en la certificación en cineantropometría.

DESCRIPCIÓN DEL SERVICIO:

Curso con el objetivo de certificar con base en la técnica antropométrica de la International Society for the Advancement of Kinanthropometry (ISAK) formando antropometristas nivel 1 y 2.

CARACTERÍSTICAS DEL SERVICIO.

Duración de tres días con secciones de teoría y práctica, aprobación del curso por medio de examen teórico y práctico y obtención de certificado ISAK.

MÁXIMOS Y MÍNIMOS DE USUARIOS PARA RECIBIR EL SERVICIO:

Curso ISAK mínimo 2 y máximo de 23 alumnos.

PRECIO DE LOS SERVICIOS Y ESPECIFICACIONES DE LOS MISMOS:

Nombre de la Actividad	Carga Horaria	2022	
		Alumnos IICAN	Público en general
Curso ISAK nivel 1	30 horas	47 UMAS	52 UMAS
Curso ISAK nivel 2	40 horas	57 UMAS	62 UMAS

DATOS DE CONTACTO:

Lic. Alejandra Sánchez González
341 575 2222, ext. 46127
alejandra.sanchez@cursur.udg.mx

Dra. Elia Herminia Valdez Miramontes
341 575 2222, ext. 46102
eliav@cursur.udg.mx



Centro de Investigación Lago de Zapotlán y Cuencas

NOMBRE DEL SERVICIO:

Elaboración de proyectos de investigación y proyectos productivos sustentables.

A QUIÉN VA DIRIGIDO:

Usuarios, gobiernos, empresas y prestadores de servicios.

CARACTERÍSTICAS DEL SERVICIO:

Proyectos de investigación básica, aplicada y de punta de acuerdo a los requerimientos solicitados mediante la implementación de buenas prácticas en el manejo de los ecosistemas.

HORARIOS DE ATENCIÓN:

Lunes a viernes de 9:00 – 17:00 horas. Centro Universitario del Sur, edificio W, aula 03.

TIEMPO DE PRESTACIÓN DE SERVICIO:

El tiempo dependerá de la profundidad y alcance del proyecto para la resolución de problemas inmediatos a mediano o largo plazo.

PRECIO DE LOS SERVICIOS Y ESPECIFICACIONES DE LOS MISMOS:

El precio dependerá de las características del proyecto de investigación.

DATOS DE CONTACTO:

Lic. Aurora Berenice Gutiérrez Cedillo.
Teléfono: 341 575 22 22 ext. 46074.
Correo: aurora.gutierrez@cusur.udg.mx

Dr. J. Guadalupe Michel Parra.
Teléfono: 341 575 22 22 ext. 46074.
Correo: michelp@cusur.udg.mx



Centro de Investigación Lago de Zapotlán y Cuencas

NOMBRE DEL SERVICIO:

Elaboración de ordenamientos ecológicos y planificación ecológica, territorial y urbana.

A QUIÉN VA DIRIGIDO:

Autoridades municipales, estatales y federales.

TIPO DE SERVICIO:

Estudio.

CARACTERÍSTICAS DEL SERVICIO:

Proyectos de investigación básica, aplicada y de punta de acuerdo a los requerimientos solicitados mediante la implementación de buenas prácticas en el manejo de los ecosistemas.

HORARIOS DE ATENCIÓN:

Lunes a viernes de 9:00 – 17:00 horas. Centro Universitario del Sur, edificio W, aula 03.

TIEMPO DE PRESTACIÓN DE SERVICIO:

El tiempo dependerá de acuerdo al tipo de estudio.

PRECIO DE LOS SERVICIOS Y ESPECIFICACIONES DE LOS MISMOS:

El precio dependerá de acuerdo al estudio solicitado.

DATOS DE CONTACTO:

Lic. Aurora Berenice Gutiérrez Cedillo.

Teléfono: 341 575 22 22 ext. 46074.

Correo: aurora.gutierrez@cusur.udg.mx

Dr. J. Guadalupe Michel Parra.

Teléfono: 341 575 22 22 ext. 46074.

Correo: michelp@cusur.udg.mx

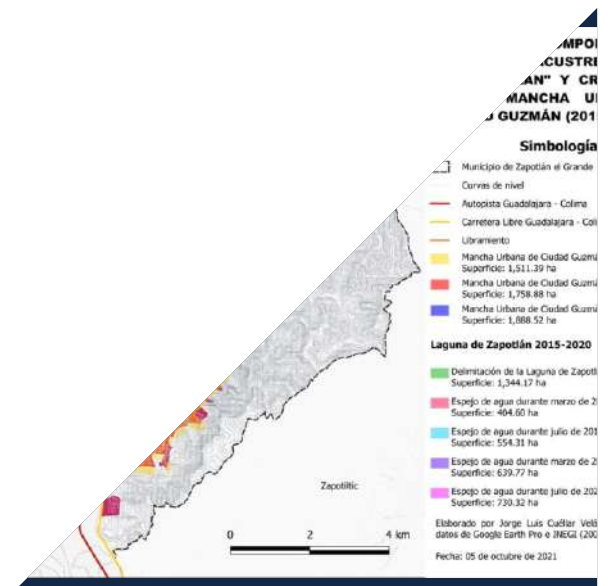

Centro de Investigación Lago de Zapotlán y Cuencas

NOMBRE DEL SERVICIO:

Estudios y monitoreos limnológicos, pesqueros y sanitarios en ecosistemas acuáticos.

A QUIÉN VA DIRIGIDO:

Productores y manejadores de ecosistemas acuáticos.

TIPO DE SERVICIO:

Estudio y monitoreo.

CARACTERÍSTICAS DEL SERVICIO:

Tomas de datos de agua (aspectos físicos, químicos y biológicos) e interpretación de resultados para realización de propuestas para buenas prácticas.

HORARIOS DE ATENCIÓN:

Lunes a viernes de 9:00 – 17:00 horas. Centro Universitario del Sur, edificio W, aula 03.

TIEMPO DE PRESTACIÓN DE SERVICIO:

El tiempo se determinará de acuerdo a la cantidad de monitoreos a realizar en los ecosistemas.

PRECIO DE LOS SERVICIOS Y ESPECIFICACIONES DE LOS MISMOS:

El precio se determinará de acuerdo a la cantidad de monitoreos a realizar, los materiales, equipos que se requieran.

DATOS DE CONTACTO:

Lic. Aurora Berenice Gutiérrez Cedillo.

Teléfono: 341 575 22 22 ext. 46074.

Correo: aurora.gutierrez@cusur.udg.mx

Dr. J. Guadalupe Michel Parra.

Teléfono: 341 575 22 22 ext. 46074.

Correo: michelp@cusur.udg.mx

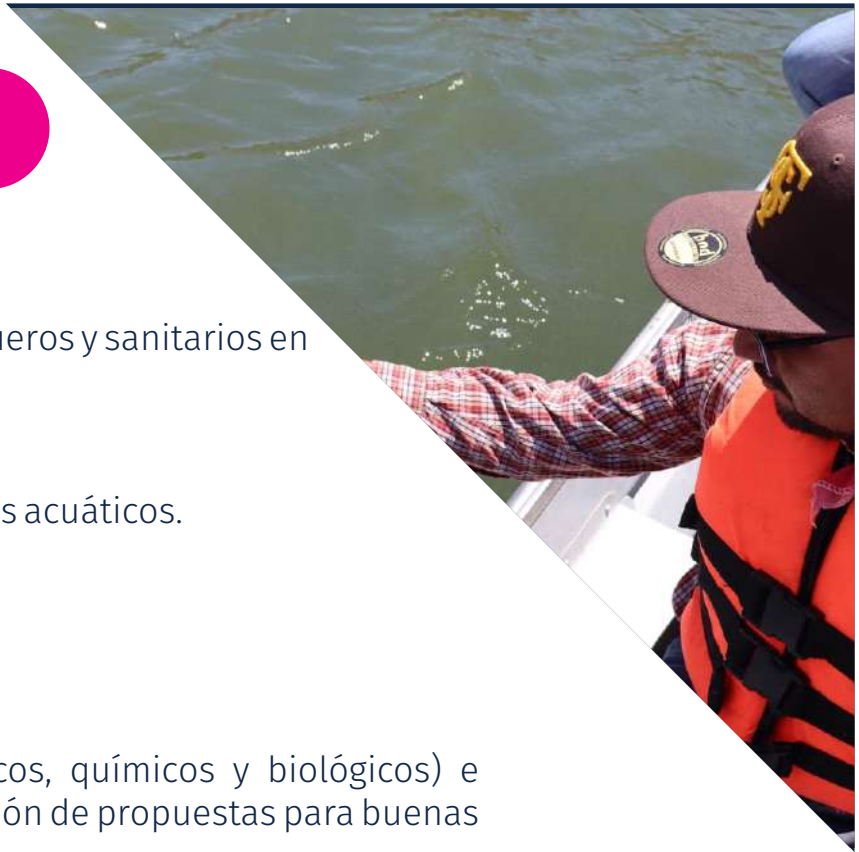

Centro de Investigación Lago de Zapotlán y Cuencas

NOMBRE DEL SERVICIO:

Capacitación en manejo de ecosistemas y programas de protección, conservación, manejo y aprovechamiento de los recursos naturales.

A QUIÉN VA DIRIGIDO:

Estudiantes, productores, usuarios, investigadores.

TIPO DE SERVICIO:

Capacitación.

CARACTERÍSTICAS DEL SERVICIO:

Curso teórico práctico.

HORARIOS DE ATENCIÓN:

Lunes a viernes de 9:00 – 17:00 horas. Centro Universitario del Sur, edificio W, aula 03.

MÁXIMOS Y MÍNIMOS DE USUARIOS PARA RECIBIR EL SERVICIO:

Grupos de 15 a 30 persona.

TIEMPO DE PRESTACIÓN DE SERVICIO:

Duración de 3-5 días.

PRECIO DE LOS SERVICIOS Y ESPECIFICACIONES DE LOS MISMOS:

El precio será de acuerdo al tipo de curso, materiales a utilizar, tiempo y personal requerido.

DATOS DE CONTACTO:

Lic. Aurora Berenice Gutiérrez Cedillo.

Teléfono: 341 575 22 22 ext. 46074.

Correo: aurora.gutierrez@cusur.udg.mx

Dr. J. Guadalupe Michel Parra.

Teléfono: 341 575 22 22 ext. 46074.

Correo: michelp@cusur.udg.mx



Centro de Investigaciones en Artes, Humanidades y Comunicación (CIARTECH), Departamento de Artes y Humanidades.

NOMBRE DEL SERVICIO:

-Asesorías para el diseño e implementación de proyectos culturales, artísticos, comunicacionales y educativos para el cambio social.

-Diseño e implementación de diplomados, cursos, talleres de formación y actualización continua en los ámbitos de las artes, las humanidades y la comunicación.

-Elaboración de material didáctico en las disciplinas afines al objeto de estudio del Centro.

-Investigaciones conjuntas en los campos de las artes, las humanidades y la comunicación.

-Capacitación para la generación de productos académicos y/o de divulgación derivados de las investigaciones realizadas.

A QUIEN VA DIRIGIDO EL SERVICIO:

Espacio diseñado para realizar investigación de alto nivel, articulando esfuerzos en el eje de docencia a nivel pregrado y posgrado, a la vez que contribuirá al fortalecimiento de actividades de divulgación, extensión, vinculación y difusión.

Dirigido al público en general, estudiantes, profesores e investigadores, instituciones u organizaciones.

TIPO DE SERVICIO:

Se ofrece de manera permanente diplomados, cursos y talleres para todas aquellas personas que deseen actualizar sus saberes y pretendan introducirse paulatinamente en las disciplinas de las artes, las humanidades y la comunicación.

CARACTERÍSTICAS DEL SERVICIO:

Diseño de proyectos, talleres, cursos o diplomados con base a objetivos.

MÁXIMOS Y MÍNIMOS DE USUARIOS PARA RECIBIR EL SERVICIO:

Dependiendo del proyecto/servicio.

TIEMPO DE PRESTACIÓN DE SERVICIO:

Dependiendo del proyecto/servicio.

PRECIO DE LOS SERVICIOS Y ESPECIFICACIONES DE LOS MISMOS:

Catálogo de servicios (el costo aplica únicamente para usuarios externos)	Arancel del Servicio
Asesorías para el diseño e implementación de proyectos culturales, artísticos, comunicacionales y educativos para el cambio social.	5 UMAS/hora
Diseño e implementación de diplomados, cursos, talleres de formación y actualización continua en los ámbitos de las artes, las humanidades y la comunicación.	5 UMAS/hora
Elaboración de material didáctico en las disciplinas afines al objeto de estudio del Centro.	5 UMAS/hora
Investigaciones conjuntas en los campos de las artes, las humanidades y la comunicación.	5 UMAS/hora
Capacitación para la generación de productos académicos y/o de divulgación derivados de las investigaciones realizadas.	5 UMAS/hora

DATOS DE CONTACTO:

Dr. Jorge Arturo Martínez Ibarra

Tel 3415752222, ext. 46120

E-mail:jorge.martinez@cusur.udg.mx



**Centro de Investigación en
Emprendurismo, Incubación,
Consultoría, Asesoría e Innovación**



NOMBRE DEL SERVICIO:

Pre incubación.

A QUIEN VA DIRIGIDO EL SERVICIO:

Emprendedores/ comunidad CUSur.

DESCRIPCIÓN DEL SERVICIO:

Apoyo al desarrollo de la idea para un plan de negocio para el desarrollo de su emprendimiento.

COSTO DEL SERVICIO:

50 UMAS.

DATOS DE CONTACTO:

Centro de Investigaciones en CIEICAI

341 575 2222 ext. 46173

norma.siordia@cusur.udg.mx



Centro de Investigación en Emprendurismo, Incubación, Consultoría, Asesoría e Innovación



NOMBRE DEL SERVICIO:

Diplomado en emprendimiento.

A QUIEN VA DIRIGIDO EL SERVICIO:

Estudiantes/ emprendedores/ público en general/ propuesta opción a titulación agronegocios.

DESCRIPCIÓN DEL SERVICIO:

Desarrollar las habilidades duras y blandas de los participantes para poder llevar a cabo una propuesta de negocio innovadora, con escalabilidad, consolidando un nuevo negocio, o uno ya existente, por medio de modelos y técnicas actuales, consolidando un modelo de negocios factible.

COSTO DEL SERVICIO:

102 UMAS.

DATOS DE CONTACTO:

Centro de Investigaciones en CIEICAI
Norma Angélica Siordia Ornelas
341 575 2222 ext. 46173
norma.siordia@cusur.udg.mx



Centro de Investigación en Emprendurismo, Incubación, Consultoría, Asesoría e Innovación



NOMBRE DEL SERVICIO:

Diplomado en consultoría.

A QUIEN VA DIRIGIDO EL SERVICIO:

Estudiantes, profesionales que deseen ser consultores, opción a titulación negocios internacionales.

DESCRIPCIÓN DEL SERVICIO:

Formar y desarrollar expertos profesionales comprometidos, capaces de mejorar y propiciar el desarrollo de las MiPyMe's, capaces de detectar problemas por áreas funcionales, crear sus propias herramientas para consultoría, llevar a cabo diagnósticos empresariales, favoreciendo un ambiente competitivo en el mercado con modelos de negociación adaptables al sistema empresarial actual.

COSTO DEL SERVICIO:

102 UMAS.

DATOS DE CONTACTO:

Centro de Investigaciones en CIEICAI
Norma Angélica Siordia Ornelas
341 575 2222 ext. 46173
norma.siordia@cusur.udg.mx





NOMBRE DEL SERVICIO:

Diplomado en habilidades empresariales.

A QUIEN VA DIRIGIDO EL SERVICIO:

Estudiantes, público en general.

DESCRIPCIÓN DEL SERVICIO:

Integrar en el participante los elementos de la funcionalidad Bio-Psico-Social Mente Responsable que intervienen en las relaciones humanas desde los ámbitos íntimos, privados, sociales, públicas y empresariales a partir de la funcionalidad integral, individual y colectiva, que le permitirá incluir una serie de elementos con los que podrá aprender y evaluarse objetivamente, en una experiencia práctica, llena de conocimientos y ejercicios que permite a la persona conocerse y expandir su potencial, en un viaje que le lleva desde sus orígenes a la proyección infinita de su ser.



COSTO DEL SERVICIO:

102 UMAS.

DATOS DE CONTACTO:

Centro de Investigaciones en CIEICAI
Norma Angélica Siordia Ornelas
341 575 2222 ext. 46173
norma.siordia@cusur.udg.mx



**Centro de Investigación en
Emprendurismo, Incubación,
Consultoría, Asesoría e Innovación**



INCUBACIÓN

NOMBRE DEL SERVICIO:

Incubación empresarial.

A QUIEN VA DIRIGIDO EL SERVICIO:

Emprendedores/ comunidad CUSur.

DESCRIPCIÓN DEL SERVICIO:

Asesoría especializada en cada una de las áreas funcionales de la empresa, préstamos de un espacio para el desarrollo de sus actividades, duración de 3 a 6 meses.

COSTO DEL SERVICIO:

95 UMAS.

DATOS DE CONTACTO:

Centro de Investigaciones en CIEICAI
Norma Angélica Siordia Ornelas
341 575 2222 ext. 46173
norma.siordia@cusur.udg.mx



**Centro de Investigación en
Emprendurismo, Incubación,
Consultoría, Asesoría e Innovación**



UNIVERSIDAD DE GUADALAJARA
CENTRO UNIVERSITARIO DEL SUR

NOMBRE DEL SERVICIO:

Asesoría especializada.

A QUIEN VA DIRIGIDO EL SERVICIO:

Emprendedores/ comunidad CUSur.

DESCRIPCIÓN DEL SERVICIO:

Asesoría especializada en algún área de las empresas.

COSTO DEL SERVICIO:

2.5 UMAS/hora.

DATOS DE CONTACTO:

Centro de Investigaciones en CIEICAI

Norma Angélica Siordia Ornelas

341 575 2222 ext. 46173

norma.siordia@cusur.udg.mx



**Centro de Investigación en
Emprendurismo, Incubación,
Consultoría, Asesoría e Innovación**



NOMBRE DEL SERVICIO:

Consultoría empresarial.

A QUIEN VA DIRIGIDO EL SERVICIO:

Empresas establecidas de la región.

DESCRIPCIÓN DEL SERVICIO:

Detención de áreas débiles de la empresa a través de la implementación de un diagnóstico empresarial, propuesta de mejora e implementación de estrategias para mejorar dichas áreas y fortalecer la empresa, duración de 3 meses en promedio.

COSTO DEL SERVICIO:

140 UMAS.

DATOS DE CONTACTO:

Centro de Investigaciones en CIEICAI
Norma Angélica Siordia Ornelas
341 575 2222 ext. 46173
norma.siordia@cusur.udg.mx



**Centro de Investigación en
Emprendurismo, Incubación,
Consultoría, Asesoría e Innovación**

NOMBRE DEL SERVICIO:

Cursos de negocios.

A QUIEN VA DIRIGIDO EL SERVICIO:

Emprendedores y estudiantes.

DESCRIPCIÓN DEL SERVICIO:

Cursos varios relacionados al área empresarial.

DURACIÓN DEL SERVICIO:

De 2 a 3 horas.

COSTO DEL SERVICIO:

2.5 UMAS.

DATOS DE CONTACTO:

Centro de Investigaciones en CIEICAI

Norma Angélica Siordia Ornelas

341 575 2222 ext. 46173

norma.siordia@cusur.udg.mx



Centro de Investigaciones en abejas (CIABE)

NOMBRE DEL SERVICIO:

Curso Taller de:

Cría de abejas reinas melíferas

Apicultura básica

Polinización de huertos y hortalizas

Diagnóstico en campo y laboratorio de las enfermedades y plagas más comunes de las abejas melíferas.

Mejoramiento genético en abejas

Nutrición de las abejas melíferas

A QUIÉN VA DIRIGIDO:

Público en general y/o apicultores.

DESCRIPCIÓN DEL SERVICIO:

Es específico para cada curso taller.

DURACIÓN DEL CURSO:

Curso-Taller**	Duración del curso
Cría de abejas reinas melíferas	48 hrs
Apicultura básica	64 hrs
Polinización de huertos y hortalizas	36 hrs
Diagnóstico en campo y laboratorio de las enfermedades y plagas más comunes de las abejas melíferas	24 hrs
Mejoramiento genético en abejas	48 hrs
Nutrición de las abejas melíferas	24 hrs

CARACTERÍSTICAS DEL SERVICIO:

Los cursos iniciaran con un mínimo de 10 personas.

HORARIOS DE ATENCIÓN:

Dependiendo de los profesores.

MÁXIMOS Y MÍNIMOS DE USUARIOS PARA RECIBIR EL SERVICIO:

Los cursos iniciaran con un mínimo de 10 personas y máximo 25.

Centro de Investigaciones en abejas (CIABE)



PRECIO EN DE LOS SERVICIOS Y ESPECIFICACIONES DE LOS MISMOS

Curso-Taller**	Arancel (pesos) por alumno*	Asociaciones de apicultores con convenio	Arancel público general/por persona*
Cría de abejas reinas melíferas	5	15	30
Apicultura básica	20	50	120
Polinización de huertos y hortalizas	5	25	50
Diagnóstico en campo y laboratorio de las enfermedades y plagas más comunes de las abejas melíferas	2.5	15	25
Mejoramiento genético en abejas	5	30	100
Nutrición de las abejas melíferas	2.5	8	12

Nota: Los precios están presentados en UMAS



DATOS DE CONTACTO:

José María Tapia G
Director del CIABE
Ubicación: Edificio U-planta alta
Teléfono: 341 575 2222 ext. 46087
Cel: 341-1016041





LABORATORIOS



Laboratorio de Entomología Médica

NOMBRE DEL SERVICIO:

Asesorías para el control de vectores de enfermedades

A QUIÉN VA DIRIGIDO:

Público en general

DESCRIPCIÓN DEL SERVICIO:

Se revisa la situación, identifican los vectores (aún potenciales) y se realizan sugerencias para su control.

CARACTERÍSTICAS DE LA ENTREGA DE RESULTADOS:

De requerirse, se entregan en oficio del Laboratorio

TIEMPO ESTIMADO DE ENTREGA A PARTIR DE LA FORMALIZACIÓN DEL PEDIDO:

2 días

APORTACIÓN:

1 UMA

Datos de contacto:

José Alejandro Martínez Ibarra

Tel. 341 575 22 22 Ext. 46079

E-mail: aibarra@cusur.udg.mx



Casa del Arte "Dr. Vicente Preciado Zacarías"

NOMBRE DEL SERVICIO:

Casa del Arte "Dr. Vicente Preciado Zacarías".

A QUIÉN VA DIRIGIDO:

Casa del Arte, es un recinto cultural del Centro Universitario del Sur, que tiene como propósito la prestación de servicios académicos y culturales que apoyen a la comunidad universitaria y al público en general.

TIPO DE SERVICIO:

Sus espacios son utilizados para realizar eventos culturales, artísticos, cursos, talleres, conferencias, jornadas, presentaciones de libros, etc.

DESCRIPCIÓN DEL SERVICIO:

Ofrecemos la renta (público en general) o préstamo (personal universitario) de espacios físicos adaptados para eventos culturales, académicos y artísticos; mobiliario y equipo para el evento solicitado.

CARACTERÍSTICAS DEL SERVICIO.

El laboratorio Casa del Arte "Dr. Vicente Preciado Zacarías", es un recinto cultural del Centro Universitario del Sur, que en virtud de sus características físicas es solicitado por la comunidad Universitaria y público en general; cuenta con 7 espacios adaptables a la mayoría de los eventos académicos y culturales demandados.

HORARIOS DE ATENCIÓN:

Lunes a viernes de 09:00 a 21:30 horas
Sábado de 09:00 a 13:00 horas

MÁXIMOS Y MÍNIMOS DE USUARIOS PARA RECIBIR EL SERVICIO:

Espacio Físico	Capacidad de los espacios (máximo)
Auditorio Ramón Villalobos "Tijelino"	80 personas
Patio Central	150 personas
Salón de Usos múltiples	200 personas
Salones de espejos I y II.	20 personas por salón
Salón Arreola	20 personas
Galerías (I, II, III)	20 personas por galería



Casa del Arte "Dr. Vicente Preciado Zacarías"

TIEMPO DE PRESTACIÓN DE SERVICIO:

En promedio el uso de los espacios es de 5 horas y los talleres de 2 horas, pero los servicios están disponibles en los horarios que el laboratorio Casa del Arte "Dr. Vicente Preciado Zacarías" permanece abierto; lunes a viernes de 09:00 a 21:00 horas y sábado de 09:00 a 13:00 horas.

PRECIO DE LOS SERVICIOS Y ESPECIFICACIONES DE LOS MISMOS:

Espacio	Costo	Costo horario extra	Horario extra	Especificaciones
Patio	12 UMAS	2 UMAS (Es decir, serían 14 UMAS)	Lunes a viernes 9:00 a 21:00 hrs. Sábado de 14:00 a 21:00 hrs. Domingo todo el día	Espacio abierto con domo, escenario de 8x6 mts. en madera, sonido instalado
Auditorio Tijelino	8.5 UMAS	1.5 UMAS (Es decir, serían 10 UMAS)	Lunes a viernes 9:00 A 21:00 hrs. Sábado de 14:00 a 21:00 hrs. Domingo todo el día	Auditorio con butacas fijas, escenario de madera, pantalla de pared para proyección, cañón instalado y sonido.
Auditorio Usos Múltiples	10 UMAS	2 UMAS (Es decir, serían 12 UMAS)	Lunes a viernes 9:00 A 21:00 hrs. Sábado de 14:00 a 21:00 hrs. Domingo todo el día	Espacio cerrado de concreto, ventilado con puertas y ventanas de madera
Salones Espejos 1 Espejos 2	6 UMAS	1 UMAS (Es decir, serían 7 UMAS)	Lunes a viernes 9:00 a 21:00 hrs. Sábado de 14:00 a 21:00 hrs. Domingo todo el día	Espacios cerrados con duela y espejos en paredes, adaptado para clases de danza
J. J. Arreola				Espacio cerrado, con duela y ventilación de puertas y ventanas de madera.
Galerías	No tiene costo, hay que agendar			Espacios adaptados para exposiciones de arte.

Renta de mamparas	2 UMAS C/U	*Además del pago de la renta, se debe firmar el formato de préstamo
Renta de caballetes	.5 UMA C/U	

DATOS DE CONTACTO:

Rosa Cecilia Gómez Galindo (matutino)
341 41 20774
cecy@cusur.udg.mx

Luz Erendira Gómez Gómez (vespertino)
341 41 20774,
erendira.gomez@cusur.udg.mx



Casa del Arte "Dr. Vicente Preciado Zacarías"

TIEMPO DE PRESTACIÓN DE SERVICIO:

En promedio el uso de los espacios es de 5 horas y los talleres de 2 horas, pero los servicios están disponibles en los horarios que el laboratorio Casa del Arte "Dr. Vicente Preciado Zacarías" permanece abierto; lunes a viernes de 09:00 a 21:00 horas y sábado de 09:00 a 13:00 horas.

PRECIO DE LOS SERVICIOS Y ESPECIFICACIONES DE LOS MISMOS:

Espacio	Costo	Costo horario extra	Horario extra	Especificaciones
Patio	12 UMAS	2 UMAS (Es decir, serían 14 UMAS)	Lunes a viernes 9:00 a 21:00 hrs. Sábado de 14:00 a 21:00 hrs. Domingo todo el día	Espacio abierto con domo, escenario de 8x6 mts. en madera, sonido instalado
Auditorio Tijelino	8.5 UMAS	1.5 UMAS (Es decir, serían 10 UMAS)	Lunes a viernes 9:00 A 21:00 hrs. Sábado de 14:00 a 21:00 hrs. Domingo todo el día	Auditorio con butacas fijas, escenario de madera, pantalla de pared para proyección, cañón instalado y sonido.
Auditorio Usos Múltiples	10 UMAS	2 UMAS (Es decir, serían 12 UMAS)	Lunes a viernes 9:00 A 21:00 hrs. Sábado de 14:00 a 21:00 hrs. Domingo todo el día	Espacio cerrado de concreto, ventilado con puertas y ventanas de madera
Salones Espejos 1 Espejos 2	6 UMAS	1 UMAS (Es decir, serían 7 UMAS)	Lunes a viernes 9:00 a 21:00 hrs. Sábado de 14:00 a 21:00 hrs. Domingo todo el día	Espacios cerrados con duela y espejos en paredes, adaptado para clases de danza
J. J. Arreola				Espacio cerrado, con duela y ventilación de puertas y ventanas de madera.
Galerías	No tiene costo, hay que agendar			Espacios adaptados para exposiciones de arte.
Renta de mamparas	2 UMAS C/U	*Además del pago de la renta, se debe firmar el formato de préstamo		
Renta de caballetes	.5 UMA C/U			

DATOS DE CONTACTO:

Rosa Cecilia Gómez Galindo (matutino)
341 41 20774
cecy@cusur.udg.mx

Luz Erendira Gómez Gómez (vespertino)
341 41 20774,
erendira.gomez@cusur.udg.mx

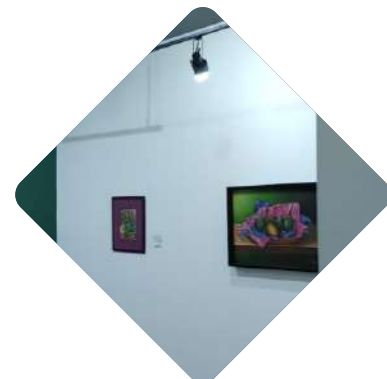

Laboratorio de Periodismo

CARACTERÍSTICAS DEL SERVICIO:

Producción de televisión y video

Uso de estudio de televisión para montaje o sesiones fotográficas (sin equipo, por jornada de 8 hrs).

Uso de estudio de televisión (con iluminación, 3 cámaras y control de audio y video, por jornada de 8 hrs).

Uso de estudio de televisión para fotografía (con iluminación continua o estrobos, sin cámaras de video ni control de audio y video, por jornada de 8 hrs).

Elaboración o adaptación de guiones para spot (30 segundos).

Elaboración o adaptación de Guiones para documental, institucional o programa (1 cuartilla).

Uso de equipo para edición y post-producción de video (por cada hora de uso).

Uso de equipo para grabación de video (por cada hora).

Producción de fotografía

Uso de estudio de televisión para montaje o sesiones fotográficas (sin equipo, por jornada de 8 hrs).

Uso de estudio de televisión para fotografía (con iluminación continua o estrobos, sin cámaras de video ni control de audio y video, por jornada de 8 hrs).

Uso de equipo para edición y post-producción de fotografía (por cada hora de uso).

Uso de equipo para Registro fotográfico (por cada hora).

HORARIOS DE ATENCIÓN:

El horario de atención del Laboratorio de Periodismo es de 9:00 am a 20:00 horas. Los servicios que requieran trabajo de campo deberán ajustarse a los horarios del personal en turno.

MÁXIMOS Y MÍNIMOS DE USUARIOS PARA RECIBIR EL SERVICIO:

El número de servicios está apegado a los espacios y recurso humano disponible.

TIEMPO DE PRESTACIÓN DE SERVICIO:

El tiempo de uso de espacio y equipo estará apegado a las jornadas de trabajo establecidas al momento de presentar la solicitud correspondiente.



Laboratorio de Periodismo

NOMBRE DEL SERVICIO:

Los servicios que se ofrecen en el Laboratorio de Periodismo están dirigidos a la comunidad universitaria (alumnos, docentes, investigadores) sin costo. Así mismo al público en general con los precios establecidos en el Reglamento del Laboratorio de Periodismo "Tabulador de uso de espacios de producción para radio, televisión, fotografía y video".

A QUIEN VA DIRIGIDO EL SERVICIO:

Espacio diseñado para realizar investigación de alto nivel, articulando esfuerzos en el eje de docencia a nivel pregrado y posgrado, a la vez que contribuirá al fortalecimiento de actividades de divulgación, extensión, vinculación y difusión.

Dirigido al público en general, estudiantes, profesores e investigadores, instituciones u organizaciones.

TIPO DE SERVICIO:

- Producción radiofónica y audio digital.
- Producción de televisión y video.
- Producción de fotografía.
- Renta de equipo complementario para producción interna.
- Tabulador de costos de honorarios por servicios profesionales de radio, televisión y video.

DESCRIPCIÓN DEL SERVICIO:

El laboratorio de Multimedia y Periodismo Digital cuenta con las herramientas necesarias para la realización de producciones académicas y de investigación con fines de vinculación y extensión universitaria para empresas públicas y privadas las cuales tendrán un costo correspondiente al tipo de producción basado en las condiciones del mercado.

Se debe hacer mención que por el momento no se cuenta con préstamo externo a público en general o renta de espacios y equipo (a menos que exista un convenio o autorización por escrito), por lo que se reitera que el uso del tabulador es con fines informativos.

Además de ser un espacio de investigación, docencia, experimentación y de servicios, el Laboratorio de Periodismo tiene un catálogo de profesionales capacitados para el manejo del equipo de producción, la infraestructura técnica y los conocimientos teóricos necesarios para la producción audiovisual.

El recurso humano se cataloga según el nivel de experiencia:

SENIOR: Profesionistas o personal con más de 3 años de experiencia en el área.

JUNIOR: Personal en entrenamiento avanzado, estudiantes de semestres terminales, practicantes o profesionistas con menos de 3 años de experiencia.

CARACTERÍSTICAS DEL SERVICIO:

Producción radiofónica y audio digital

Uso de 8 hrs (1 jornada) de cabinas de grabación de audio (sólo grabación de voz).

Uso de 8 hrs (1 jornada) de cabinas de grabación de audio (control de grabación como simulador de estación o producción de programas).

Uso de equipo para edición y post de audio (1 hora, no incluye estudio de grabación).

Uso de cabina para grabación de voz (1 hora)* junto con cabina de control.

Elaboración o adaptación de Guiones de spot para radio (30 segundos).

Elaboración o adaptación de guiones para programa o género informativo (por 1 cuartilla).



Laboratorio de Periodismo

CARACTERÍSTICAS DEL SERVICIO:

Equipo - Renta de equipos complementarios para producción interna
Kit de Cámara fotográfica básica
Kit de Cámara fotográfica Avanzada
Kit de Cámara de video básica
Kit de Cámara de video Avanzada
Tripié para video
Tripié para fotografía
Cámara Go Pro con accesorios básicos
Kit de estabilizador con cámara Go Pro (sin accesorios de cámara)
Deslizador para montarse en tripié de video
Kit de luz portátil (2 o 3 luminarias)
Luz para cámara con 1 batería
Flash para cámara de fotografía (portátil)
Softbox para flash de fotografía
Flash de estudio (600w) con tripié, batería, difusor de luz
Ciclorama con fondo a elegir color negro, blanco o verde
Micrófono Alámbrico de mano con cable XLR
Kit de micrófono inalámbrico de mano
Grabadora de reportero
Grabadora de audio digital Zoom H4n
Kit de micrófono inalámbrico lavalier (de solapa)
Kit de micrófono direccional (con caña, filtro y funda)

PRECIO DE LOS SERVICIOS Y ESPECIFICACIONES DE LOS MISMOS:

Consultar anexo 1 y 2 del reglamento del Laboratorio de Periodismo disponible en el siguiente enlace:

http://www.cusur.udg.mx/es/sites/default/files/reglamento_labperiodismo_version_7_febrero_2020_publicaweb.pdf

DATOS DE CONTACTO:

Sarahí Guadalupe Ignacio Morales
575.22.22 ext. 46094
sarahi.ignacio@cusur.udg.mx



Laboratorio de Gestión del Turismo en el Sur de Jalisco

Taller de protocolo en la mesa

NOMBRE DEL SERVICIO:

Taller de protocolo en la mesa.

A QUIEN VA DIRIGIDO EL SERVICIO:

Todo público mayor de 18 años.

DESCRIPCIÓN DEL SERVICIO:

Es una capacitación sobre el uso de materiales en la mesa, incluyendo la cultura de los vinos y su maridaje.

COSTO DEL SERVICIO:

5.5 UMAS.

DATOS DE CONTACTO:

Laboratorio de Gestión del Turismo en el Sur de Jalisco

Carlos Hernández Vega

3171086637

carlos.hernandezv@cusur.udg.mx



Laboratorio Centro Acuático del CUSUR

El Laboratorio Centro Acuático del CUSur es un laboratorio de uso común y multidisciplinario, se cuentan con instalaciones para actividades acuáticas y de acondicionamiento físico.

Se proporcionan servicios a usuarios internos y externos, atención a los diversos programas educativos, y enseñanza de natación a todas las edades, nado libre, buceo, gimnasio para acondicionamiento físico mediante equipos y máquinas especializadas, área de terapia física y rehabilitación, con el respaldo de instructores en cada una de las disciplinas.

A QUIÉN VA DIRIGIDO:

A la comunidad Universitaria y público en general.

EL LABORATORIO CUENTA CON TRES ÁREAS:

- Acuática,
- Gimnasio de acondicionamiento físico,
- Terapia física y rehabilitación.

Todos los servicios tienen costo de recuperación.

HORARIOS DE SERVICIO:

Lunes a viernes de 6:00 am a 21:00 pm

Sábado de 7:00 a 13:00 pm

DATOS DE CONTACTO:

Lic. Silvia García Ramos

Teléfono: (341) 57 5 22 22, extensión 46170

silviag@cusur.udg.mx

centroacuatico@cusur.udg.mx



Laboratorio Centro Acuático del CUSUR



TARIFAS MENSUALES PÚBLICO EN GENERAL					
SERVICIO	CATEGORIA	DIAS POR SEMANA			
		2 (M-J)	3 (L-I-V)	5 (I-V)	1 (S)
Natación grupal	Todas las edades	\$ 390.00	\$ 480.00	\$ 690.00	\$ 320.00
Natación Adulto Mayor	Adulto mayor	\$ 265.00	\$ 380.00	\$ 580.00	\$ 250.00
Nado Libre				\$ 650.00	\$ 250.00
Entrenamiento	Pre- equipo			\$ 650.00	
	Equipo			\$ 550.00	
Gimnasio				\$ 300.00	
Descuentos familiares de trabajadores UDG		15%			
Inscripción Anual (Obligatorio)		\$200.00			
Seguro contra accidentes Anual (Obligatorio)		\$120.00			

Mes	Pago
Enero	\$ 200.00
Febrero	\$ 190.00
Marzo	\$ 180.00
Abril	\$ 170.00
Mayo	\$ 160.00
Junio	\$ 150.00
Julio	\$ 140.00
Agosto	\$ 130.00
Septiembre	\$ 120.00
Octubre	\$ 110.00
Noviembre	\$ 100.00
Diciembre	\$ 90.00



El cobro de la inscripción es anual, cubre de enero a diciembre y se lleva a cabo de esta forma para facilitar la gestión. En caso de pagar posterior a enero, se irán reduciendo 10 pesos por cada mes que se avance, de forma tal que se vaya reduciendo el costo de la inscripción

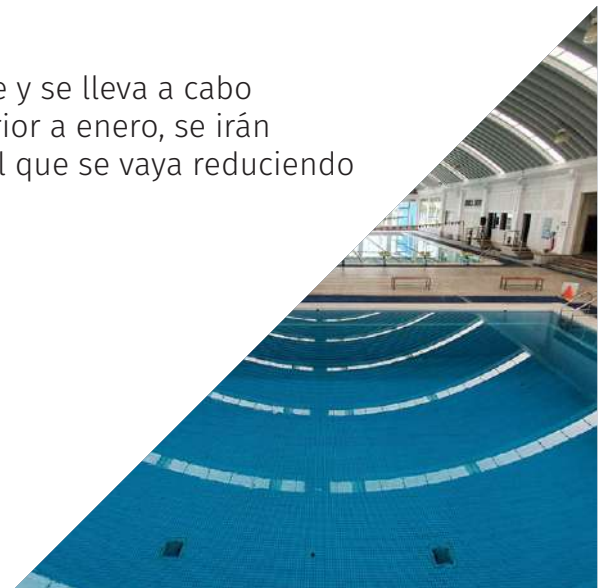

Laboratorio Centro Acuático del CUSUR

TERAPIA FISICA Y REHABILITACIÓN

SERVICIO	DIAS	COSTO
Consulta de valoración		\$150.00
Terapia	1	\$ 120.00
Terapia	3	\$ 300.00
Terapia	5	\$ 475.00
Terapia	10	\$ 900.00
Terapia	15	\$ 1,275.00

SERVICIO	COSTO
Credencial	\$ 80.00
Visita natación (día)	\$100.00
Gimnasio (día)	\$30.00
Renta toalla (día)	\$10.00
Renta de Lockers (mensuales)	\$ 50.00

#	CURSO	COSTO
1	Snorkeling Diver	390.00
2	Scuba Kids Diver Certificado	2,750.00
3	Experience Scuba Introductory.	750.00
4	Open Water Diver, opción Nitrox 32 Certificado	4,500.00
5	BLSD First Aid opción DEA Certificado	1,500.00
6	Oxygen Provider for Divers Certificado	1,250.0
7	Advanced Open Water Diver Certificado	4,000.00
8	Rescue Diver Certificado	3,500.00



Hospital Veterinario de pequeñas y grandes especies



NOMBRE DEL SERVICIO:

Hospital Veterinario de Pequeñas y Grandes Especies del Centro Universitario del Sur.

A QUIÉN VA DIRIGIDO:

Comunidad universitaria y a la población en general.

DESCRIPCIÓN DEL SERVICIO:

Consulta médica en general, atención de urgencias médicas, consultas de especialidades, realización de intervenciones quirúrgicas, tanto para pequeñas especies como para grandes especies.

CARACTERÍSTICAS DEL SERVICIO:

Médico quirúrgico.

HORARIOS DE ATENCIÓN:

Lunes a Viernes de 8:30 am -3:30 pm.

MÁXIMOS Y MÍNIMOS DE USUARIOS PARA RECIBIR EL SERVICIO:

3 pacientes simultáneamente.

TIEMPO DE PRESTACIÓN DE SERVICIO:

Variable

COSTO DEL SERVICIO:

Variable

DATOS DE CONTACTO:

Teléfono Celular: 341 159 8109 (WhatsApp)

Teléfono General: 341 5752 222 Ext. 46059





Departamento de Ciencias Económicas y Administrativas

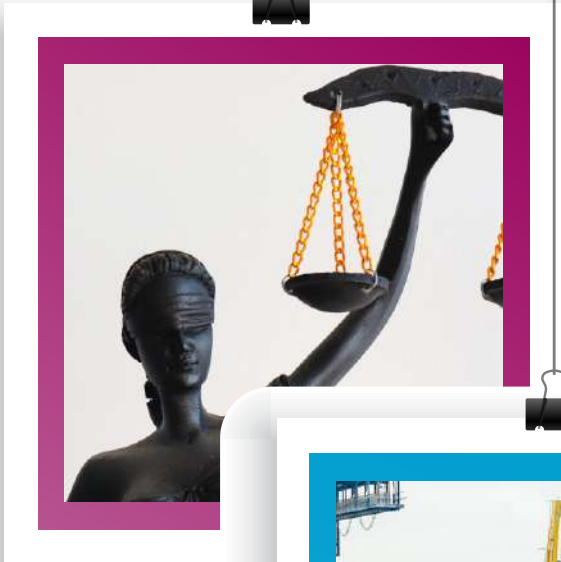

NOMBRE DEL SERVICIO:

Asesoría legal.

A QUIEN VA DIRIGIDO EL SERVICIO:

Empresarios.

DESCRIPCIÓN DEL SERVICIO:

Facilitar cumplimiento de obligaciones en esas áreas así como estrategia para mitigar consecuencias adversas para el empresario y, en su caso, los empleados.

COSTO DEL SERVICIO:

5 UMAS por hora.

DATOS DE CONTACTO:

Francisco Javier Camacho Murillo

341 149 5470

fjcm.consultor@gmail.com



Propuesta de Registro de Marca

PROPUESTA DE

Correduría Pública

PROPUESTO PARA

Alicia Gutiérrez

NOMBRE DEL SERVICIO:

Registro de marca

A QUIEN VA DIRIGIDO EL SERVICIO:

Empresarios y emprendedores.

DESCRIPCIÓN DEL SERVICIO:

"Análisis de factibilidad y presentación de solicitud nacional para el registro de una marca y su seguimiento hasta la conclusión del trámite o, en su caso, la expedición del título"

COSTO DEL SERVICIO:

72 UMAS

DATOS DE CONTACTO:

Academia de Negocios Internacionales
J. Jesús Torres Barragán
3414121017
jesus.torres@cusur.udg.mx

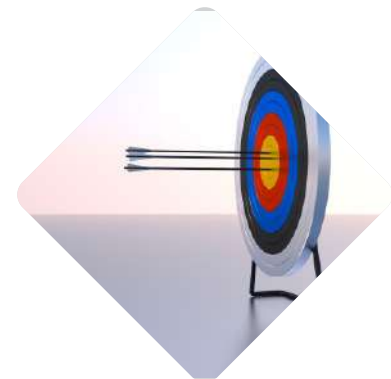

Departamento de Ciencias Económicas y Administrativas

NOMBRE DEL SERVICIO:

Coaching comercial.

A QUIEN VA DIRIGIDO EL SERVICIO:

Empresarios -no importa el tamaño de la organización- que tengan como objetivo mejorar su desempeño comercial de una manera estructurada.

DESCRIPCIÓN DEL SERVICIO:

Asesoría comercial holística, partiendo de las fortalezas y debilidades de la organización -del tamaño que sea-, buscando profesionalizar e innovar el área de ventas y buscar enfocar los esfuerzos al mercado correcto con las estrategias y tácticas adecuadas.

COSTO DEL SERVICIO:

6.6 UMAS por hora.

DATOS DE CONTACTO:

Roal Delgado Nungaray

3312526404

rh_delnun@hotmail.com



Departamento de Ciencias Económicas y Administrativas

NOMBRE DEL SERVICIO:

Asesoría en pedimentos aduanales.

A QUIEN VA DIRIGIDO EL SERVICIO:

Empresas importadoras y exportadoras.

DESCRIPCIÓN DEL SERVICIO:

"Llenado de pedimentos aduanales y estudio de las tarifas TIGIE".

COSTO DEL SERVICIO:

4 UMAS.

DATOS DE CONTACTO:

Enrique Roberto Azpeitia Torres
341 5752222 ext 46105
enrique@cusur.udg.mx



Departamento de Ciencias Económicas y Administrativas



NOMBRE DEL SERVICIO:

Estudio de mercado.

A QUIEN VA DIRIGIDO EL SERVICIO:

Empresas de cualquier sector y tamaño.

DESCRIPCIÓN DEL SERVICIO:

- 1.- Determinación de tamaño de población y muestra del segmento de mercado meta del cliente.
- 2.- Diseño del instrumento de medición (cuestionario o entrevista).
- 3.- Implementación del instrumento
- 4.- Trabajo de gabinete
- 5.- Resultados y discusión
- 6.- Conclusiones y recomendaciones
- 7.- Entrega de informe final al cliente



COSTO DEL SERVICIO:

Según especificaciones y profundidad de estudio.

DATOS DE CONTACTO:

Academia de Mercadotecnia
Enrique Roberto Azpeitia Torres
341 1088837
enrique@cusur.udg.mx



NOMBRE DEL SERVICIO:

Asesoría a productores.

A QUIEN VA DIRIGIDO EL SERVICIO:

A productores de ovinos y caprinos de la región.

DESCRIPCIÓN DEL SERVICIO:

Asesoría técnica a productores de ovinos en la región sur de Jalisco.

COSTO DEL SERVICIO:

5 UMAS/hora.

DATOS DE CONTACTO:

Academia de Sistemas Productivos

Ricardo Blanco Deniz

3414390491

ricardob@cusur.udg.mx



NOMBRE DEL SERVICIO:

Asesoría acuícola.

A QUIEN VA DIRIGIDO EL SERVICIO:

A productores acuícolas y prospectos en el área.

DESCRIPCIÓN DEL SERVICIO:

Elaboración de proyectos para producciones acuícolas y seguimiento de los mismos (asesoría).

COSTO DEL SERVICIO:

Según especificaciones.

DATOS DE CONTACTO:

Academia de Sistemas Productivos

Carlos Gomez Galindo

3414126769

carlos.gomez@cusur.udg.mx





NOMBRE DEL SERVICIO:

Talleres sobre huertos urbanos.

A QUIEN VA DIRIGIDO EL SERVICIO:

Público en general.

DESCRIPCIÓN DEL SERVICIO:

Taller teórico práctico de 3 o 6 sesiones, enfocados a la instalación y manejo de un huerto urbano.

DATOS DE CONTACTO:

Academia de Sistemas Productivos

Norma Helen Juárez

331353 2766

helen.juarez@cusur.udg.mx



Departamento de Ciencias Económicas y Administrativas



*Diagnóstico
Rural
Participativo*

NOMBRE DEL SERVICIO:

Asesoría agroecológica.

A QUIEN VA DIRIGIDO EL SERVICIO:

Grupos, asociaciones civiles, empresas, escuelas.

DESCRIPCIÓN DEL SERVICIO:

Diagnósticos participativos de espacios rurales y conformar un sistema agroecológico.

COSTO DEL SERVICIO:

Según especificaciones.

DATOS DE CONTACTO:

Academia de Sistemas Productivos

Yolanda Lizeth Sevilla García

3411176823

lizeth.sevilla@cusur.udg.mx



NOMBRE DEL SERVICIO:

Estudios de impacto ambiental modalidad sin riesgo.

A QUIEN VA DIRIGIDO EL SERVICIO:

A quien requiera autorización en materia de impacto ambiental.

DESCRIPCIÓN DEL SERVICIO:

Estudios justificativos para cambio de uso del suelo, ordenamientos territoriales y planes de desarrollo municipal.

COSTO DEL SERVICIO:

2598 UMAS

DATOS DE CONTACTO:

Academia de Sistemas Productivos

Juan Valencia García

3418795309

juan.valencia@cusur.udg.mx

ing_valencia88@hotmail.com.mx





NOMBRE DEL SERVICIO:

Producción apícola.

A QUIEN VA DIRIGIDO EL SERVICIO:

Apicultores.

DESCRIPCIÓN DEL SERVICIO:

Asesoría y capacitación en apicultura.

COSTO DEL SERVICIO:

155 UMAS.

DATOS DE CONTACTO:

Academia de Sistemas Productivos

Gustavo Alcázar Ocegüera

3411177379

gustavo.alcazar@cusur.udg.mx





BUFETE JURÍDICO

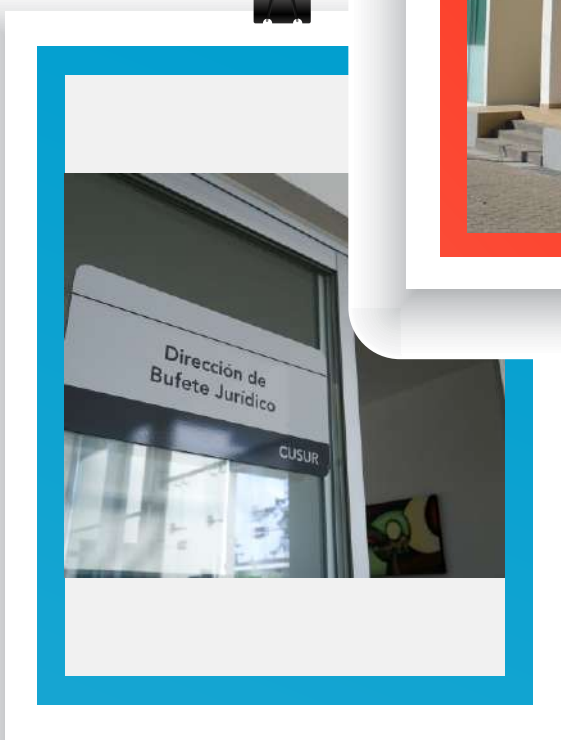
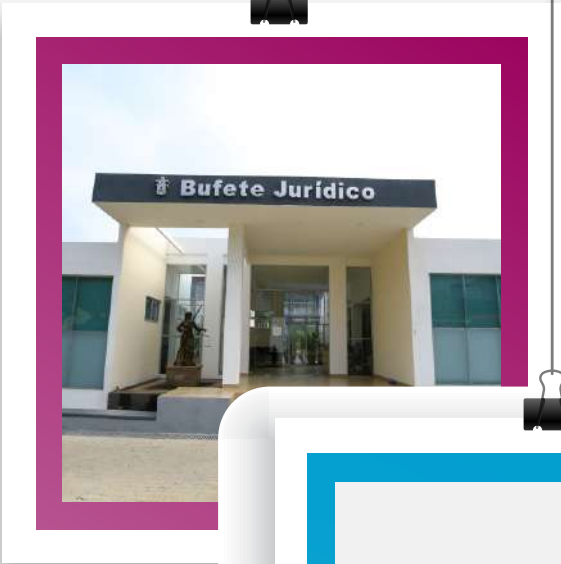

Bufete Jurídico



A QUIEN VA DIRIGIDO EL SERVICIO:

A estudiantes, docentes y a personas con necesidades de asistencia legal.

TIPO DE SERVICIO:

Asesoría legal. Asistencia académica a estudiantes. Este Laboratorio permite que profesores adscritos a la Carrera de Abogado realicen prácticas escolares dentro del laboratorio, al llevar a sus estudiantes para que elaboren escritos de demandas diversas, contestaciones de demandas y en general, realicen prácticas profesionales.

DESCRIPCIÓN DEL SERVICIO:

Es un servicio académico y con vinculación social.

CARACTERÍSTICAS DEL SERVICIO:

Es un servicio profesional, de vinculación con la comunidad.

HORARIOS DE ATENCIÓN:

De 9 a las 15:00 horas.

MÁXIMOS Y MÍNIMOS DE USUARIOS PARA RECIBIR EL SERVICIO:

No existe un mínimo y máximo, sin embargo, con el surgimiento de la pandemia de la Covid-19 se restringió el servicio a cuatro personas a la vez.

PRECIO DE LOS SERVICIOS Y ESPECIFICACIONES DE LOS MISMOS:

\$100.00 pesos por asesoría y \$400.00 por elaboración de demanda o contestación de demanda.

DATOS DE CONTACTO:

Víctor Genaro Ríos Rodríguez,
Tel 341575 22 22 ext. 46061
correo genaro.rios.cusur.udg.mx





EDUCACIÓN CONTINUA

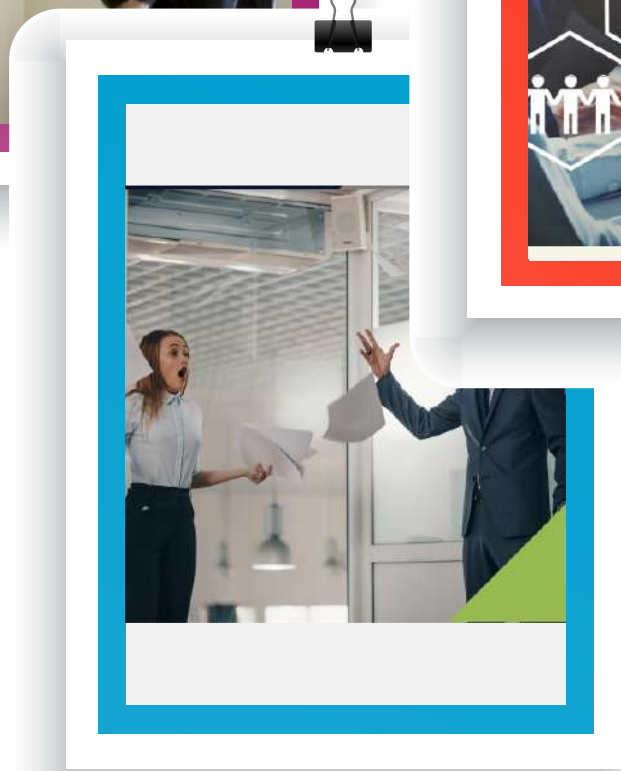
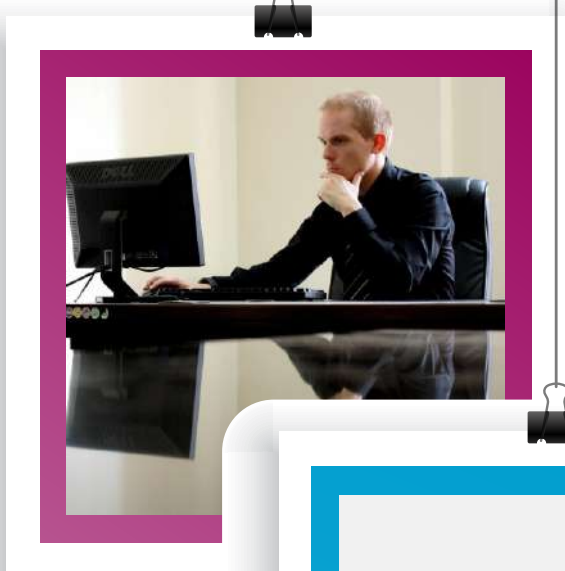

Educación Continua

NOMBRE DEL SERVICIO:

Coordinación de Educación Continua.

A QUIEN VA DIRIGIDO EL SERVICIO:

A alumnos, egresados, personas físicas y morales que buscan crear y desarrollar valor adquiriendo nuevos conocimientos, competencias y habilidades que impulsen su crecimiento, el de sus organizaciones y de la sociedad en su conjunto.

TIPO DE SERVICIO:

Diplomados, cursos, talleres y seminarios diseñados a medida, para generar conocimientos de vanguardia orientados a dar soluciones reales generando opciones que hacen más competitivas a las personas y a las organizaciones.

DESCRIPCIÓN DEL SERVICIO:

Aunque contamos con un amplio catálogo de programas en las modalidades de diplomados, cursos, talleres y seminarios en diversas áreas del conocimiento.

CARACTERÍSTICAS DEL SERVICIO:

Desarrollamos alternativas de solución a la medida de sus necesidades de capacitación y adiestramiento.

HORARIOS DE ATENCIÓN:

9:00 a 19:00 hrs lunes a viernes.

DATOS DE CONTACTO:

Mtro. Oscar Jiménez Rivera
Tel. 3415752239
oscar.jimenez@cusur.udg.mx





UNIVERSIDAD DE
GUADALAJARA

Red Universitaria e Institución Benemérita de Jalisco

CUSUR
Centro Universitario del Sur



Centro Universitario del Sur

Contacto:

Coordinación de Extensión
Edificio "J"

Centro Universitario del Sur

Av. Enrique Arreola Silva #833

Colonia Centro, C.P 49000

Tel. 341 575 22 22 ext. 46044

E-mail: cusur.extension@cusur.udg.mx

www.cusur.udg.mx



Fecha de actualización: Julio 2022